

## ΑΝΑΡΤΗΤΕΑ ΣΤΟ ΔΙΑΔΙΚΤΥΟ



ΑΠΟΚΕΝΤΡΩΜΕΝΗ ΔΙΟΙΚΗΣΗ ΜΑΚΕΔΟΝΙΑΣ - ΘΡΑΚΗΣ  
Γενική Διεύθυνση Δασών & Αγροτικών Υποθέσεων  
Διεύθυνση Συντονισμού & Επιθεώρησης Δασών  
Διεύθυνση Δασών Κιλκίς

Ημερομηνία 04 Μαρτίου 2022  
Αρ. Πρωτ.: 65214

ΠΡΟΣ: ΠΙΝΑΚΑΣ ΔΙΑΝΟΜΗΣ

**ΠΡΑΞΗ ΤΡΟΠΟΠΟΙΗΣΗΣ**  
**ΑΝΑΡΤΗΜΕΝΟΥ/ΚΥΡΩΜΕΝΟΥ ΔΑΣΙΚΟΥ ΧΑΡΤΗ ΟΛΩΝ ΤΩΝ ΤΟΠΙΚΩΝ ΚΑΙ ΔΗΜΟΤΙΚΩΝ**  
**ΚΟΙΝΟΤΗΤΩΝ (ΒΛ. ΣΧΕΤ. ΠΙΝΑΚΑ) ΤΩΝ ΔΗΜΩΝ ΚΙΛΚΙΣ ΚΑΙ ΠΑΙΟΝΙΑΣ, ΠΕΡΙΦΕΡΕΙΑΚΗΣ**  
**ΕΝΟΤΗΤΑΣ ΚΙΛΚΙΣ ΛΟΓΩ ΕΝΣΩΜΑΤΩΣΗΣ ΔΙΟΡΘΩΣΕΩΝ ΠΡΟΔΗΛΩΝ ΣΦΑΛΜΑΤΩΝ**

Έχοντας υπόψη:

1. Τα άρθρα 13 έως 20 του ν. 3889/2010 (Α' 182).
2. Τα άρθρα 48 και 50 του ν. 4685/2020 (Α' 92).
3. Το άρθρο 39 του ν. 4801/2021 (Α' 83).
4. Την 146776/2459/21.10.2016 ΥΑ (Β' 3532).
5. Την 158576/1579/04.07.2017 ΥΑ (Β' 2373).
6. Την ΥΠΕΝ/ΔΠΔ/64663/2956/03.07.2020 ΥΑ (Β' 2773).
7. Την παράγραφο Α της 153394/919/12.04.2017 Υπουργικής απόφασης (Β' 1366) "Καθορισμός, προσδιορισμός, τρόπος και διαδικασία διόρθωσης πρόδηλων σφαλμάτων στην κατάρτιση και κύρωση των δασικών χαρτών".
8. Την αριθ. 2119/26-02-2021 απόφαση ανάρτησης του δασικού χάρτη Π.Ε. Κιλκίς του Δ/ντη Δασών Κιλκίς (ΑΔΑ: 6ΔΗΙΟΡ1Υ-ΨΗΧ), όπως τροποποιήθηκε με τις αριθ.2753/12-3-2021 (ΑΔΑ:ΩΦΑΧΟΡ1Υ-5ΦΨ), αριθ.100468/7-6-2021 (ΑΔΑ: 6Η2ΘΟΡ1Υ-ΧΩ8) και αριθ.256760/1-11-2021 (ΑΔΑ: 6ΔΔΜΟΡ1Υ-Μ7Π) αποφάσεις του ιδίου.
9. Τις με αριθ.
  - 2746/19-3-2013 απόφαση του Γενικού Γραμματέα Αποκεντρωμένης Διοίκησης Μακεδονίας – Θράκης (ΦΕΚ 219 Δ'), εκδοθείσα σύμφωνα με το άρθρο 17 του ν.3889/2010,
  - 5568/29-5-2013 απόφαση του Γενικού Γραμματέα Αποκεντρωμένης Διοίκησης Μακεδονίας – Θράκης (ΦΕΚ 367 Δ'), εκδοθείσα σύμφωνα με το άρθρο 19 του ν.3889/2010 και
  - 14441/6-12-2018 απόφαση του Συντονιστή Αποκεντρωμένης Διοίκησης Μακεδονίας – Θράκης ( ΦΕΚ 552 Δ') απόφαση του Συντονιστή της Αποκεντρωμένης Διοίκησης Μακεδονίας-Θράκης, εκδοθείσα σύμφωνα με το άρθρο 17 του ν.3889/2010.

συνοδευόμενες από την από 08-2-2022 εισήγηση της Διεύθυνσης Δασών Κιλκίς για την μερική ανάκληση αυτών λόγω ενσωμάτωσης διόρθωσης προδήλων σφαλμάτων, προς υπογραφή από τον Συντονιστή Αποκεντρωμένης Διοίκησης Μακεδονίας-Θράκης.

10. Την εισήγηση του Τμήματος Δασικών Χαρτογραφήσεων με τα στοιχεία του φακέλου έκαστου πολυγώνου με τα ανάλογα δικαιολογητικά για την κατάταξη του εγνωσμένου πρόδηλου σφάλματος στις κατηγορίες της παρ. Α της (7) σχετικής.

Τροποποιούμε τον αναρτημένο (κυρωμένο) δασικό χάρτη όλων των Τοπικών και Δημοτικών Κοινοτήτων των Δήμων Κιλκίς και Παιονίας, Περιφερειακής Ενότητας Κιλκίς, για την ενσωμάτωση των διορθώσεων προδήλων σφαλμάτων όπως αυτά περιγράφονται στην παρ. Α της 153394/919/12.04.2017 Υπουργικής απόφασης (Β' 1366) "Καθορισμός, προσδιορισμός, τρόπος και διαδικασία διόρθωσης πρόδηλων σφαλμάτων στην κατάρτιση και κύρωση των δασικών χαρτών", συνολικού εμβαδού 2.445.531 στρεμμάτων, όπως φαίνεται στο προσαρτημένο διάγραμμα χάρτη κλίμακας 1:40.000 το οποίο αποτελεί αναπόσπαστο μέρος της παρούσας.

Καλείται κάθε ενδιαφερόμενος, αφού λάβει γνώση τού περιεχομένου του κατά τα ανωτέρω διορθωμένου δασικού χάρτη, να υποβάλει τις τυχόν αντιρρήσεις του μέχρι την καταληκτική ημερομηνία υποβολής αντιρρήσεων σύμφωνα με την (8) σχετική.

Η παρούσα συνοδευόμενη από τα ψηφιακά αρχεία του διορθωμένου δασικού χάρτη και του αντίστοιχου «Ορθοφωτοχάρτη έτους 1945 (1960)» σε μορφή shapfiles (.shp), αποστέλλεται στο "Ελληνικό Κτηματολόγιο" για την ανάρτησή της και την απεικόνιση των δεδομένων στην ιστοσελίδα του στον ειδικό δικτυακό τόπο ανάρτησης δασικών χαρτών και υποβολής αντιρρήσεων.

**Ο Αναπληρωτής Προϊστάμενος  
της Διεύθυνσης Δασών Κιλκίς**

**Ευάγγελος Γουζούνης  
Δασολόγος με Α' βαθμό**

Συνημμένα: 1. Ψηφιακό αρχείο (\*.shp)

**ΠΙΝΑΚΑΣ****ΤΟΠΙΚΕΣ ΚΟΙΝΟΤΗΤΕΣ Π.Ε. ΚΙΛΚΙΣ**

	<b>ΠΕΡΙΦΕΡΕΙΑΚΗ ΕΝΟΤΗΤΑ ΚΙΛΚΙΣ</b>
	<b>ΔΗΜΟΣ ΚΙΛΚΙΣ</b>
1	Τ.Κ. Αγίας Παρασκευής
2	Τ.Κ. Αγίου Μάρκου (Αγίου Αντωνίου)
3	Τ.Κ. Ακρίτα
4	Τ.Κ. Αμάραντων
5	Τ.Κ. Αναβρυτού
6	Τ.Κ. Ανθόφυτου
7	Τ.Κ. Αντιγόνειας
8	Τ.Κ. Βάθης
9	Τ.Κ. Βαπτιστή
10	Τ.Κ. Γαλλικού
11	Τ.Κ. Γερακαριού
12	Τ.Κ. Δροσάτου
13	Τ.Κ. Ελληνικού
14	Τ.Κ. Επταλόφου
15	Τ.Κ. Ευκαρπίας
16	Τ.Κ. Θεοδοσίων
17	Τ.Κ. Ισώματος
18	Τ.Κ. Καμπάνη
19	Τ.Κ. Καστανέων
20	Τ.Κ. Κάτω Θεοδωρακίου
21	Τ.Κ. Κεντρικού
22	Δ.Κ. Κιλκίς
23	Τ.Κ. Κοιλαδίου
24	Τ.Κ. Κοκκινιάς
25	Τ.Κ. Κορωνούδας
26	Τ.Κ. Κρηστώνης
27	Τ.Κ. Λειψυδρίου
28	Τ.Κ. Μανδρών
29	Τ.Κ. Μαυρονερίου
30	Τ.Κ. Μεγάλης Βρύσης
31	Τ.Κ. Μεγάλης Στέρνας
32	Τ.Κ. Μελάνθιου
33	Τ.Κ. Μεσιανού
34	Τ.Κ. Μικροκάμπου
35	Τ.Κ. Μουριών
36	Τ.Κ. Μυριοφύτου
37	Τ.Κ. Νέας Σάντας
38	Τ.Κ. Νέου Αγιονερίου
39	Τ.Κ. Νέου Γυναικοκάστρου
40	Τ.Κ. Ξυλοκερατέας
41	Τ.Κ. Παλαιού Αγιονερίου
42	Τ.Κ. Πεδινού

43	Τ.Κ. Πλαγιάς
44	Τ.Κ. Ποντοκερασιάς
45	Τ.Κ. Σταθμού Μουριών
46	Τ.Κ. Σταυροχωρίου
47	Τ.Κ. Τερπύλλου
48	Τ.Κ. Τριποτάμου
49	Τ.Κ. Φύσκας
50	Τ.Κ. Χέρσου
51	Τ.Κ. Χρυσόπετρας
52	Τ.Κ. Χωρυγίου
	<b>ΔΗΜΟΣ ΠΑΙΟΝΙΑΣ</b>
53	Τ.Κ. Αγίου Πέτρου
54	Τ.Κ. Αξιουπόλεως
55	Τ.Κ. Αξιοχωρίου
56	Τ.Κ. Ασπρου
57	Τ.Κ. Βαφειοχωρίου
58	Τ.Κ. Γοργόπης
59	Τ.Κ. Γουμένισσας
60	Τ.Κ. Γρίβας
61	Τ.Κ. Ειδομένης
62	Τ.Κ. Ευζώνων
63	Τ.Κ. Ευρωπού
64	Τ.Κ. Κάρπης
65	Τ.Κ. Καστανεράς
66	Τ.Κ. Λιβαδιών
67	Τ.Κ. Μεσσιάς
68	Τ.Κ. Μικρού Δάσους
69	Τ.Κ. Πευκοδάσους
70	Τ.Κ. Πλαγίων
71	Τ.Κ. Πολυκάστρου
72	Τ.Κ. Πολυπέτρου
73	Τ.Κ. Ποντοηράκλειας
74	Τ.Κ. Ρυζιών
75	Τ.Κ. Σκρα
76	Τ.Κ. Τούμπας
77	Τ.Κ. Φανού
78	Τ.Κ. Φιλυριάς

**ΠΙΝΑΚΑΣ ΔΙΑΝΟΜΗΣ**

1. **Υπουργείο Περιβάλλοντος και Ενέργειας**  
Γενική Δ/νση Δασών & Δ.Π.  
Δ/νση Δασ. Έργων & Υποδομών  
Τμ. Δασικών Χαρτών, Δασολογίου, Απογραφής &  
Θεματικής Υποστήριξης Δικαιωμάτων Δημοσίου  
Τέρμα Αλκμάνος Τ.Κ. 11528 Ιλίσια ΑΘΗΝΑ  
**Email:** dasktim@gmail.com
2. **ΕΛΛΗΝΙΚΟ ΚΤΗΜΑΤΟΛΟΓΙΟ**  
Λ. Μεσογείων 288,  
Τ.Κ. 155 62, Χολαργός, ΑΘΗΝΑ  
**Email:** ktimagen@ktimatologio.gr
3. **ΕΛΛΗΝΙΚΟ ΚΤΗΜΑΤΟΛΟΓΙΟ**  
Παράρτημα Θεσσαλονίκης  
Τσιμισκή 136,  
Τ.Κ. 546 21, ΘΕΣΣΑΛΟΝΙΚΗ  
**Email:** kgiannel@ktimatologio.gr
4. **Αποκεντρωμένη Διοίκηση Μακεδονίας - Θράκης**  
Γραφείο Συντονιστή  
Τ. Οικονομίδα - Καθ. Ρωσσίδου 11  
Τ.Κ. 546 55 Θεσσαλονίκη  
**Email:** syntonistis@damt.gov.gr
5. **Γενική Διεύθυνση Δασών & Αγροτικών Υποθέσεων**  
Τ. Οικονομίδα - Καθ. Ρωσσίδου 11  
Τ.Κ. 546 55 Θεσσαλονίκη  
**Email:** gdday@damt.gov.gr
6. **Διεύθυνση Συντονισμού & Επιθεώρησης Δασών**  
Λεωφ. Γεωργικής Σχολής 32  
Τ.Κ. 555 35 Θεσσαλονίκη  
**Email:** dsed@damt.gov.gr

(στους παρακάτω αποδέκτες για την ανάρτηση στον πίνακα ανακοινώσεων και τη δημοσιοποίηση της στους χώρους των γραφείων των Υπηρεσιών και την αποστολή στη Δ/νση Δασών Κιλκίς του σχετικού αποδεικτικού)

1. **Δασαρχείο Κιλκίς**  
21ης Ιουνίου 207  
Τ.Κ. 611 00 Κιλκίς  
**Email:** das-kil@damt.gov.gr
2. **Δασαρχείο Γουμένισσας**  
Μεγ. Αλεξάνδρου 24,  
Τ.Κ 61300 Γουμένισσα  
**Email:** das-gou@damt.gov.gr
3. **Διεύθυνση Δασών Θεσσαλονίκης**  
Ναυαρίνου 28 - Δημ. Καραολή  
Τ.Κ. 551 31 Θεσσαλονίκη  
**Email:** ddas-the@damt.gov.gr
4. **Διεύθυνση Δασών Πέλλας**  
Διοικητήριο Έδεσσας  
Τ.Κ. 582 00 Έδεσσα  
**Email:** ddas-pel@damt.gov.gr
5. **Διεύθυνση Δασών Σερρών**  
Υψηλάντου 3  
Τ.Κ. 621 25 Σέρρες  
**Email:** ddas-ser@damt.gov.gr

**6. Κτηματική Υπηρεσία Κιλκίς**  
Εθν. Αντίστασης 5  
Τ.Κ. 611 00 Κιλκίς  
Email: ky-kilkis@gspp.gr

### Δήμους

(Για την ανάρτηση στους πίνακες ανακοινώσεων του Δήμου και των Τοπικών κατά τόπους καταστημάτων και την αποστολή στη Δ/νση Δασών Κιλκίς του σχετικού αποδεικτικού).

- 1. Δήμο Κιλκίς**  
Γεωργίου Καπέτα 17  
Τ.Κ. 611 00 - Κιλκίς  
Email: info@dhmoskilkis.gr
- 2. Δήμο Παιονίας**  
Μ. Αλεξάνδρου 75-77  
Τ.Κ. 612 00 - Πολύκαστρο  
Email: info@raionia.gov.gr
- 3. Δήμο Αλμωπίας**  
Πλατεία Αγγελή Γάτσου  
Τ.Κ. 584 00 - Αριδαία Πέλλας  
Email: syzefxis@0598.syzefxis.gov.gr
- 4. Δήμο Πέλλας**  
Γκόνου Γιώτα 2  
Τ.Κ. 581 00 - Γιαννιτσά Πέλλας  
Email: dimos@giannitsa.gr
- 5. Δήμο Χαλκηδόνας**  
Εθνικής Αντιστάσεως 36  
Τ.Κ. 571 00 Κουφάλια Θεσσαλονίκης  
Email: dimkouf@pel.forthnet.gr
- 6. Δήμο Ωραιοκάστρου**  
Κομνηνών 25  
Τ.Κ. 570 13 Ωραιοκάστρο Θεσσαλονίκης  
Email: dim.oreokastro@spark.net.gr
- 7. Δήμο Λαγκαδά**  
Ν. Παπαγεωργίου 2  
Τ.Κ. 572 00 - Λαγκαδάς Θεσσαλονίκης  
Email: lagadas@otenet.gr
- 8. Δήμο Ηράκλειας**  
Πλατεία Μπακογιάννη 2  
Τ.Κ. 624 00 - Ηράκλεια - Σερρών  
Email: info@dimosiraklias.gr
- 9. Δήμο Σιντικής**  
Ελ. Βενιζέλου 34, Τ.Κ. 623 00 - Σιδηρόκαστρο Σερρών  
Email: info@sintiki.gr

#### **ΚΟΙΝΟΠΟΙΗΣΗ**

- 1. Περιφερειακή Ενότητα Κιλκίς**  
Γραφείο Αντιπεριφερειάρχη Κιλκίς  
Ανδρέα Παπανδρέου 3, Τ.Κ. 611 00 - Κιλκίς  
**Email:** info@ killkis.pkm.gov.gr
- 2. Π.Ε. Κιλκίς**  
Δ/νση Αγροτικής Οικονομίας & Κτηνιατρικής  
Τ.Κ. 611 00 Κιλκίς  
**Email:** daok@killkis.pkm.gov.gr
- 3. ΟΠΕΚΕΠΕ**  
Δομοκού 5  
Τ.Κ. 104 45 Αθήνα  
**Email:** info@minagric.gr
- 4. Συμβολαιογραφικό Σύλλογο Εφετείου Θεσσαλονίκης**  
Αριστοτέλους 22  
Τ.Κ. 546 23 ΘΕΣΣΑΛΟΝΙΚΗ  
**Email:** notarius@otenet.gr  
(με την παράκληση για τη δημοσιοποίηση  
του παρόντος εγγράφου στα μέλη σας)
- 5. Δικηγορικό Σύλλογο Κιλκίς**  
Εθνικής Αντίστασης 5  
Τ.Κ. 611 00 Κιλκίς  
**Email:** dskillkis@gmail.com  
(με την παράκληση για τη δημοσιοποίηση  
του παρόντος εγγράφου στα μέλη σας)

#### **ΕΣΩΤΕΡΙΚΗ ΔΙΑΝΟΜΗ**

- 1. Τμήμα Προστασίας και Διαχείρισης Δασών**
- 2. Τμήμα Προγραμματισμού και Μελετών**
- 3. Σ.Υ.Α.Δ.Χ. με έδρα το Δασαρχείο Κιλκίς ( Email: k.kblado@gmail.com)**
- 4. Σ.Υ.Α.Δ.Χ. με έδρα το Δασαρχείο Γουμένισσας ( Email: gtsagian@damt.gov.gr)**



ΑΠΟΚΕΝΤΡΩΜΕΝΗ ΔΙΟΙΚΗΣΗ ΜΑΚΕΔΟΝΙΑΣ- ΘΡΑΚΗΣ  
ΓΕΝΙΚΗ ΔΙΕΥΘΥΝΣΗ ΔΑΣΩΝ ΚΑΙ ΑΓΡΟΤΙΚΩΝ ΥΠΟΘΕΣΕΩΝ  
ΔΙΕΥΘΥΝΣΗ ΔΑΣΩΝ ΚΙΛΙΚΙΑΣ

ΤΡΟΠΟΠΟΙΗΣΗ ΑΝΑΡΤΗΜΕΝΟΥ/ΚΥΡΩΜΕΝΟΥ ΔΑΣΙΚΟΥ ΧΑΡΤΗ ΠΕ ΚΙΛΙΚΙΑΣ  
ΛΟΓΩ ΕΝΣΩΜΑΤΩΣΗΣ ΔΙΟΡΘΩΣΕΩΝ ΠΡΟΔΗΛΩΝ ΣΦΑΛΜΑΤΩΝ  
(άρθρο 39 ν. 4801/2021)

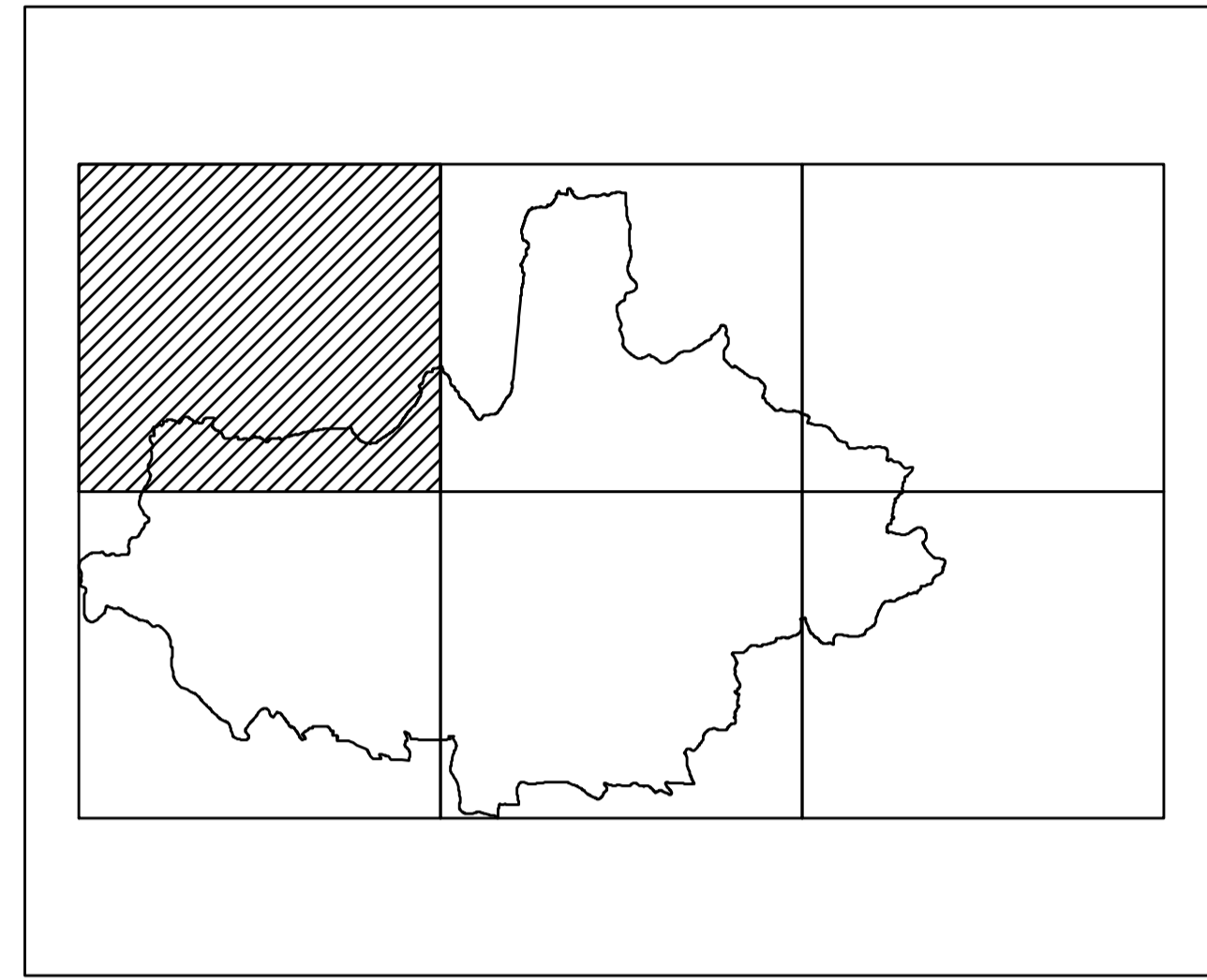

ΚΛΙΜΑΚΑ 1:40.000

ΦΩΤΟΛΗΨΙΑ: 2007 - 2009

ΥΠΟΜΝΗΜΑ

- Δασικός Χάρτης ...**
- ΕΚΤΑΣΕΙΣ ΠΟΥ ΔΕΝ ΔΙΕΡΧΟΝΤΑΙ ΑΠΟ ΤΙΣ ΔΙΑΤΑΞΕΙΣ ΔΑΣΙΚΗΣ ΝΟΜΟΘΕΣΙΑΣ
  - ΔΑΣΙΚΕΣ ΕΝ ΓΕΝΕΙ ΕΚΤΑΣΕΙΣ ΤΩΝ ΠΑΡ. 1, 2, 3, 4 ΚΑΙ 5 ΑΡΘΡΟΥ 3 Ν998/79
  - Εξαιρέσεις Ανάρτησης

ΠΡΟΣΑΡΤΑΤΑΙ  
ΣΤΗΝ ΥΠ' ΑΡΙΘΜ 65214/Α-3/2022 ΠΡΑΞΗ ΤΡΟΠΟΠΟΙΗΣΗΣ  
ΑΝΑΡΤΗΜΕΝΟΥ/ΚΥΡΩΜΕΝΟΥ ΔΑΣΙΚΟΥ ΧΑΡΤΗ Π.Ε. ΚΙΛΙΚΙΑΣ  
ΛΟΓΩ ΕΝΣΩΜΑΤΩΣΗΣ ΔΙΟΡΘΩΣΕΩΝ ΠΡΟΔΗΛΩΝ ΣΦΑΛΜΑΤΩΝ  
(παρ. 2 άρθρου 39 ν. 4801/2021)

Ο ΔΙΕΥΘΥΝΤΗΣ ΔΑΣΩΝ ΚΙΛΙΚΙΑΣ α.α.

ΕΥΑΓΓΕΛΟΣ ΓΟΥΖΟΥΝΗΣ  
ΔΑΣΟΛΟΓΟΣ ΜΕ ΒΑΘΜΟ Α'

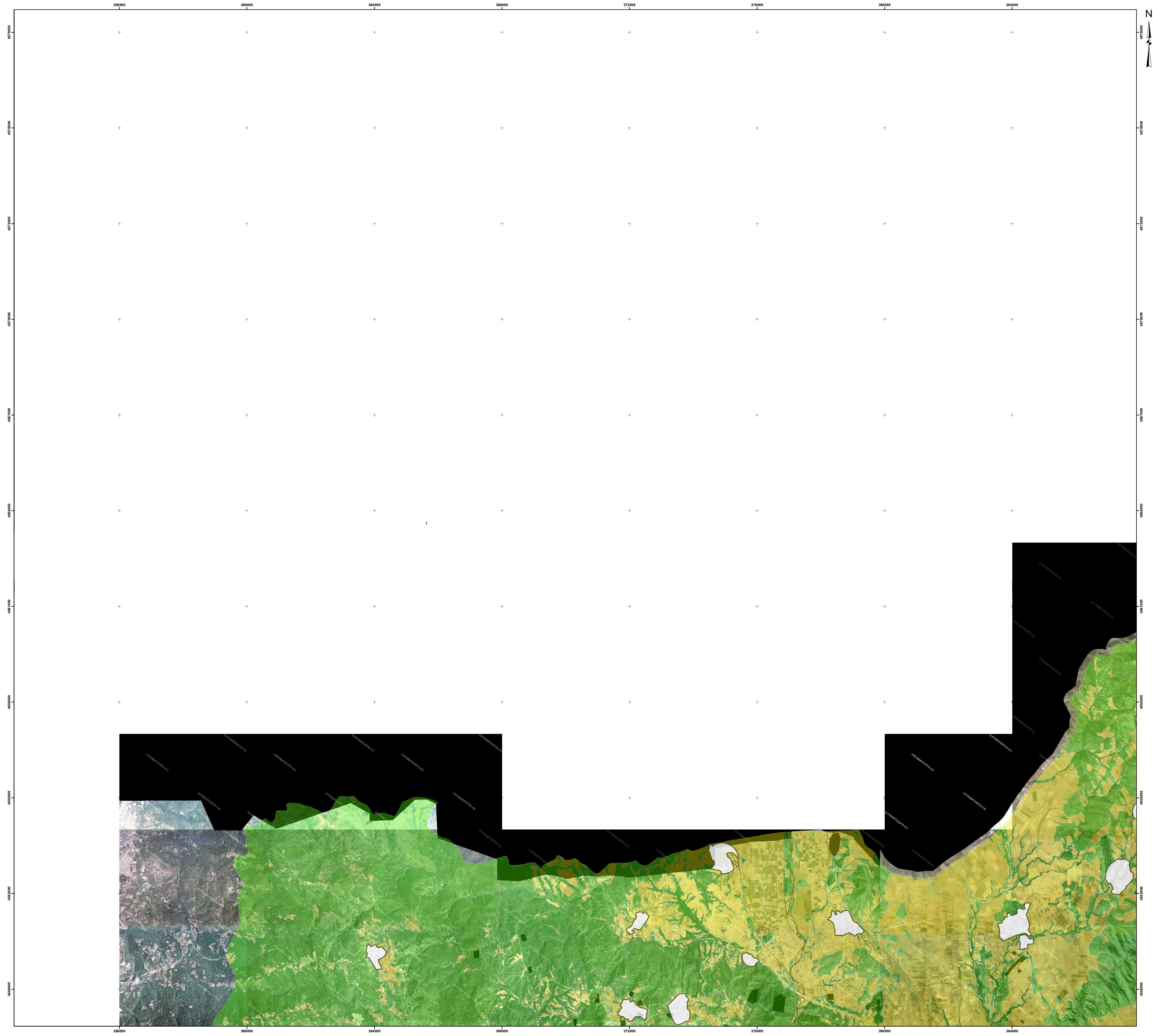

0 500 1,000 2,000  
Μέτρα





ΑΠΟΚΕΝΤΡΩΜΕΝΗ ΔΙΟΙΚΗΣΗ ΜΑΚΕΔΟΝΙΑΣ- ΘΡΑΚΗΣ  
ΓΕΝΙΚΗ ΔΙΕΥΘΥΝΣΗ ΔΑΣΩΝ ΚΑΙ ΑΓΡΟΤΙΚΩΝ ΥΠΟΘΕΣΕΩΝ  
ΔΙΕΥΘΥΝΣΗ ΔΑΣΩΝ ΚΙΛΙΚΙΑΣ

ΤΡΟΠΟΠΟΙΗΣΗ ΑΝΑΡΤΗΜΕΝΟΥ/ΚΥΡΩΜΕΝΟΥ ΔΑΣΙΚΟΥ ΧΑΡΤΗ ΠΕ ΚΙΛΙΚΙΑΣ  
ΛΟΓΩ ΕΝΣΩΜΑΤΩΣΗΣ ΔΙΟΡΘΩΣΕΩΝ ΠΡΟΔΗΛΩΝ ΣΦΑΛΜΑΤΩΝ  
(άρθρο 39 ν. 4801/2021)

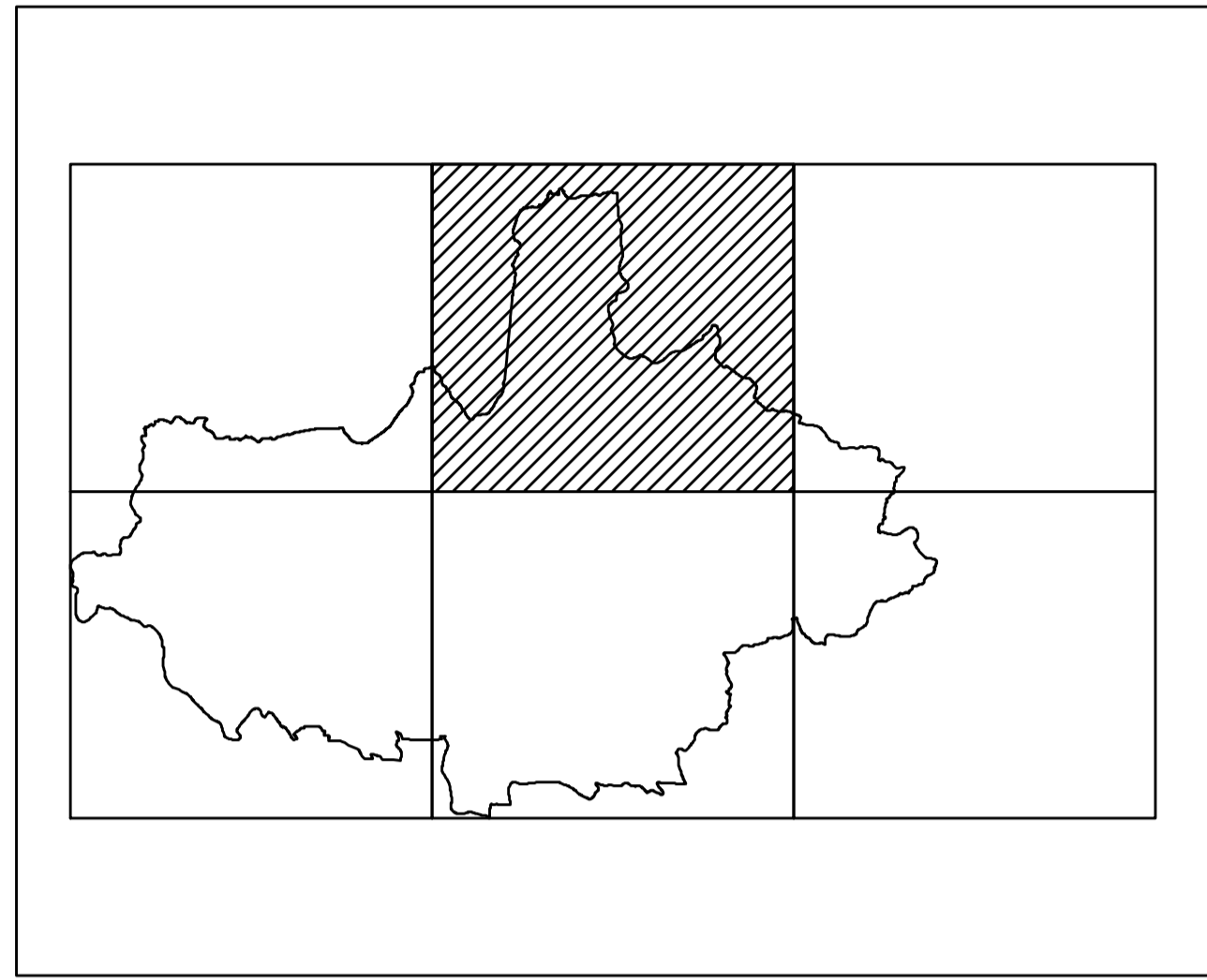

ΚΛΙΜΑΚΑ 1:40.000

ΦΩΤΟΛΗΨΙΑ: 2007 - 2009

ΥΠΟΜΝΗΜΑ

- Δασικός Χάρτης ...**
- ΕΚΤΑΣΕΙΣ ΠΟΥ ΔΕΝ ΔΙΕΡΧΟΝΤΑΙ ΑΠΟ ΤΙΣ ΔΙΑΤΑΞΕΙΣ ΔΑΣΙΚΗΣ ΝΟΜΟΘΕΣΙΑΣ
  - ΔΑΣΙΚΕΣ ΕΝ ΓΕΝΕΙ ΕΚΤΑΣΕΙΣ ΤΩΝ ΠΑΡ. 1, 2, 3, 4 ΚΑΙ 5 ΑΡΘΡΟΥ 3 Ν998/79
  - Εξαιρέσεις Ανάρτησης

ΠΡΟΣΑΡΤΑΤΑΙ  
ΣΤΗΝ ΥΠ' ΑΡΙΘΜ 65214/Α-3/2022 ΠΡΑΞΗ ΤΡΟΠΟΠΟΙΗΣΗΣ  
ΑΝΑΡΤΗΜΕΝΟΥ/ΚΥΡΩΜΕΝΟΥ ΔΑΣΙΚΟΥ ΧΑΡΤΗ Π.Ε. ΚΙΛΙΚΙΑΣ  
ΛΟΓΩ ΕΝΣΩΜΑΤΩΣΗΣ ΔΙΟΡΘΩΣΕΩΝ ΠΡΟΔΗΛΩΝ ΣΦΑΛΜΑΤΩΝ  
(παρ. 2 άρθρου 39 39 ν. 4801/2021)

Ο ΔΙΕΥΘΥΝΤΗΣ ΔΑΣΩΝ ΚΙΛΙΚΙΑΣ α.α.

ΕΥΑΓΓΕΛΟΣ ΓΟΥΖΟΥΝΗΣ  
ΔΑΣΟΛΟΓΟΣ ΜΕ ΒΑΘΜΟ Α'

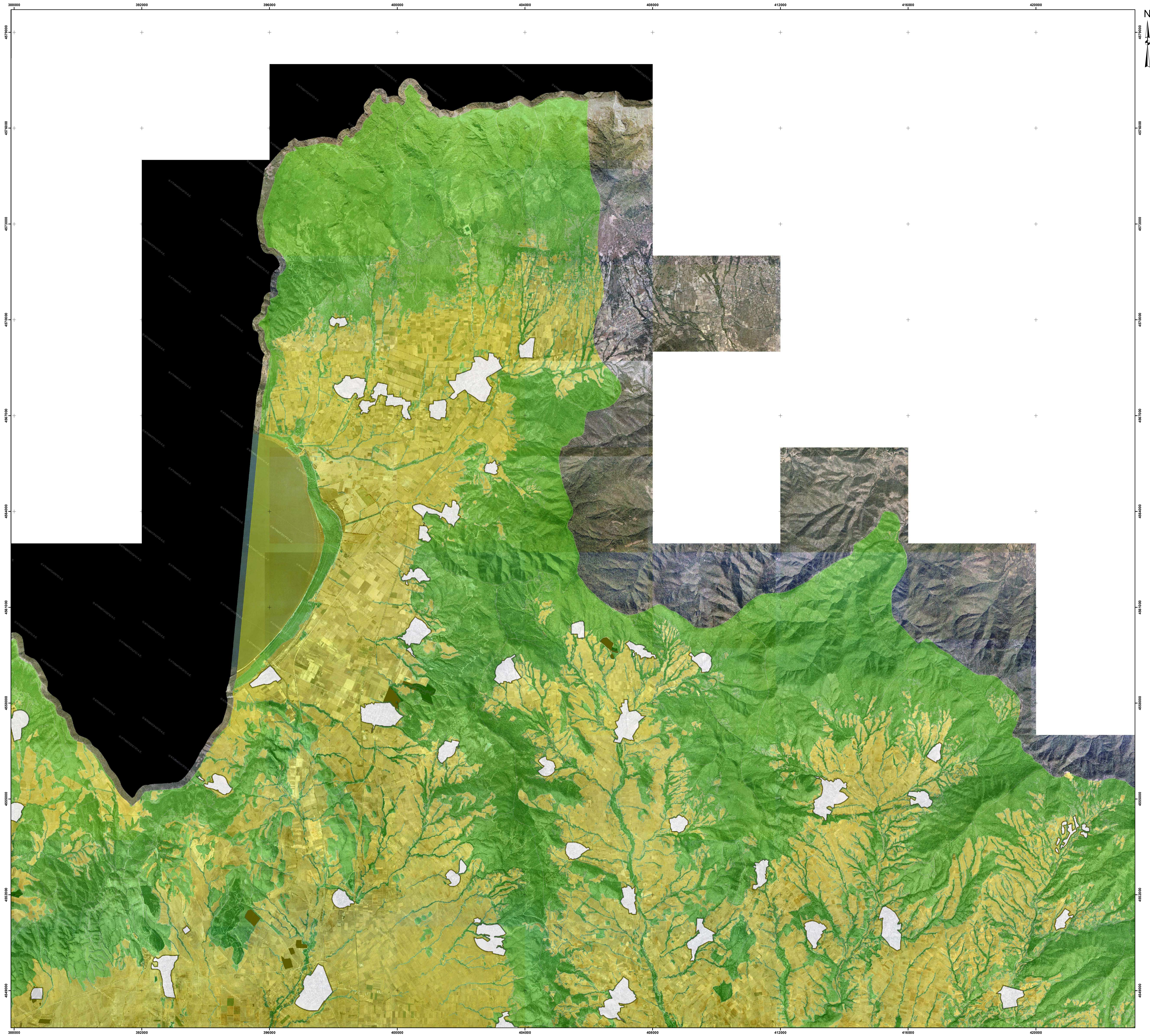

0 500 1.000 2.000  
Μέτρα

N  
47500  
47000  
46500  
46000  
45500  
45000  
44500  
44000  
43500  
43000  
42500  
42000



ΑΠΟΚΕΝΤΡΩΜΕΝΗ ΔΙΟΙΚΗΣΗ ΜΑΚΕΔΟΝΙΑΣ- ΘΡΑΚΗΣ  
ΓΕΝΙΚΗ ΔΙΕΥΘΥΝΣΗ ΔΑΣΩΝ ΚΑΙ ΑΓΡΟΤΙΚΩΝ ΥΠΟΘΕΣΕΩΝ  
ΔΙΕΥΘΥΝΣΗ ΔΑΣΩΝ ΚΙΛΚΙΣ

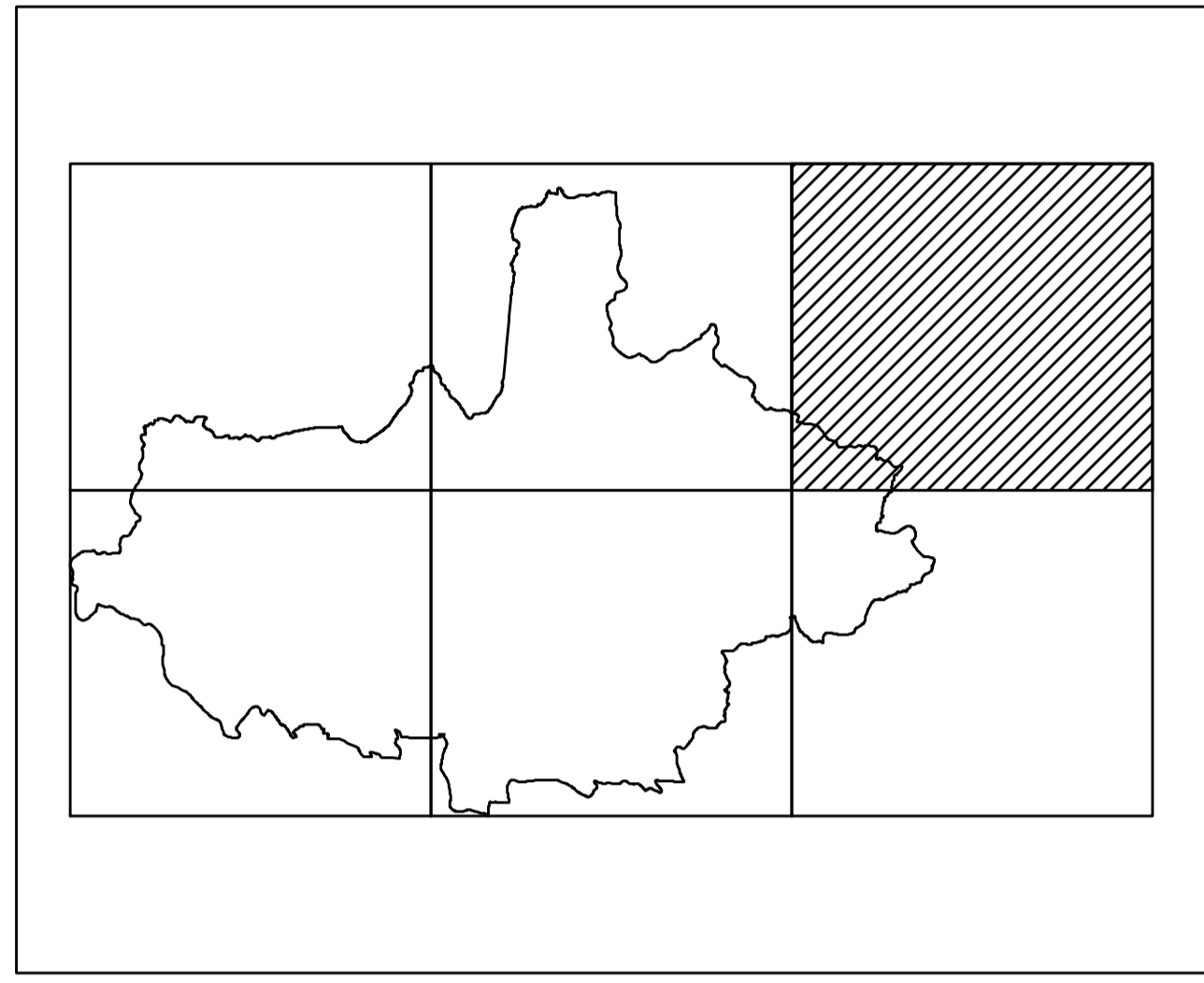

ΤΡΟΠΟΠΟΙΗΣΗ ΑΝΑΡΤΗΜΕΝΟΥ/ΚΥΡΩΜΕΝΟΥ ΔΑΣΙΚΟΥ ΧΑΡΤΗ ΠΕ ΚΙΛΚΙΣ  
ΛΟΓΩ ΕΝΣΩΜΑΤΩΣΗΣ ΔΙΟΡΘΩΣΕΩΝ ΠΡΟΔΗΛΩΝ ΣΦΑΛΜΑΤΩΝ  
(άρθρο 39 ν. 4801/2021)



ΚΛΙΜΑΚΑ 1:40.000

ΦΩΤΟΛΗΨΙΑ: 2007 - 2009

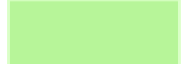
ΥΠΟΜΝΗΜΑ

- Δασικός Χάρτης ...**
-  ΕΚΤΑΣΕΙΣ ΠΟΥ ΔΕΝ ΔΙΕΡΧΟΝΤΑΙ ΑΠΟ ΤΙΣ ΔΙΑΤΑΞΕΙΣ ΔΑΣΙΚΗΣ ΝΟΜΟΘΕΣΙΑΣ
  -  ΔΑΣΙΚΕΣ ΕΝ ΓΕΝΕΙ ΕΚΤΑΣΕΙΣ ΤΩΝ ΠΑΡ. 1, 2, 3, 4 ΚΑΙ 5 ΑΡΘΡΟΥ 3 Ν998/79
  -  Εξαιρέσεις Ανάρτησης

ΠΡΟΣΑΡΤΑΤΑΙ  
ΣΤΗΝ ΥΠ'ΑΡΙΘΜ 65214/Α-3/2022 ΠΡΑΞΗ ΤΡΟΠΟΠΟΙΗΣΗΣ  
ΑΝΑΡΤΗΜΕΝΟΥ/ΚΥΡΩΜΕΝΟΥ ΔΑΣΙΚΟΥ ΧΑΡΤΗ Π.Ε. ΚΙΛΚΙΣ  
ΛΟΓΩ ΕΝΣΩΜΑΤΩΣΗΣ ΔΙΟΡΘΩΣΕΩΝ ΠΡΟΔΗΛΩΝ ΣΦΑΛΜΑΤΩΝ  
(παρ. 2 άρθρου 39 ν. 4801/2021)

Ο ΔΙΕΥΘΥΝΤΗΣ ΔΑΣΩΝ ΚΙΛΚΙΣ α.α.

ΕΥΑΓΓΕΛΟΣ ΓΟΥΖΟΥΝΗΣ  
ΔΑΣΟΛΟΓΟΣ ΜΕ ΒΑΘΜΟ Α'

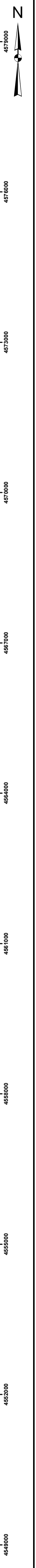
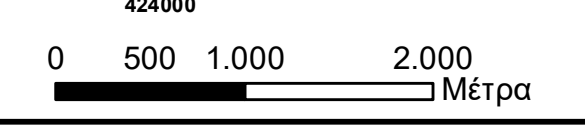
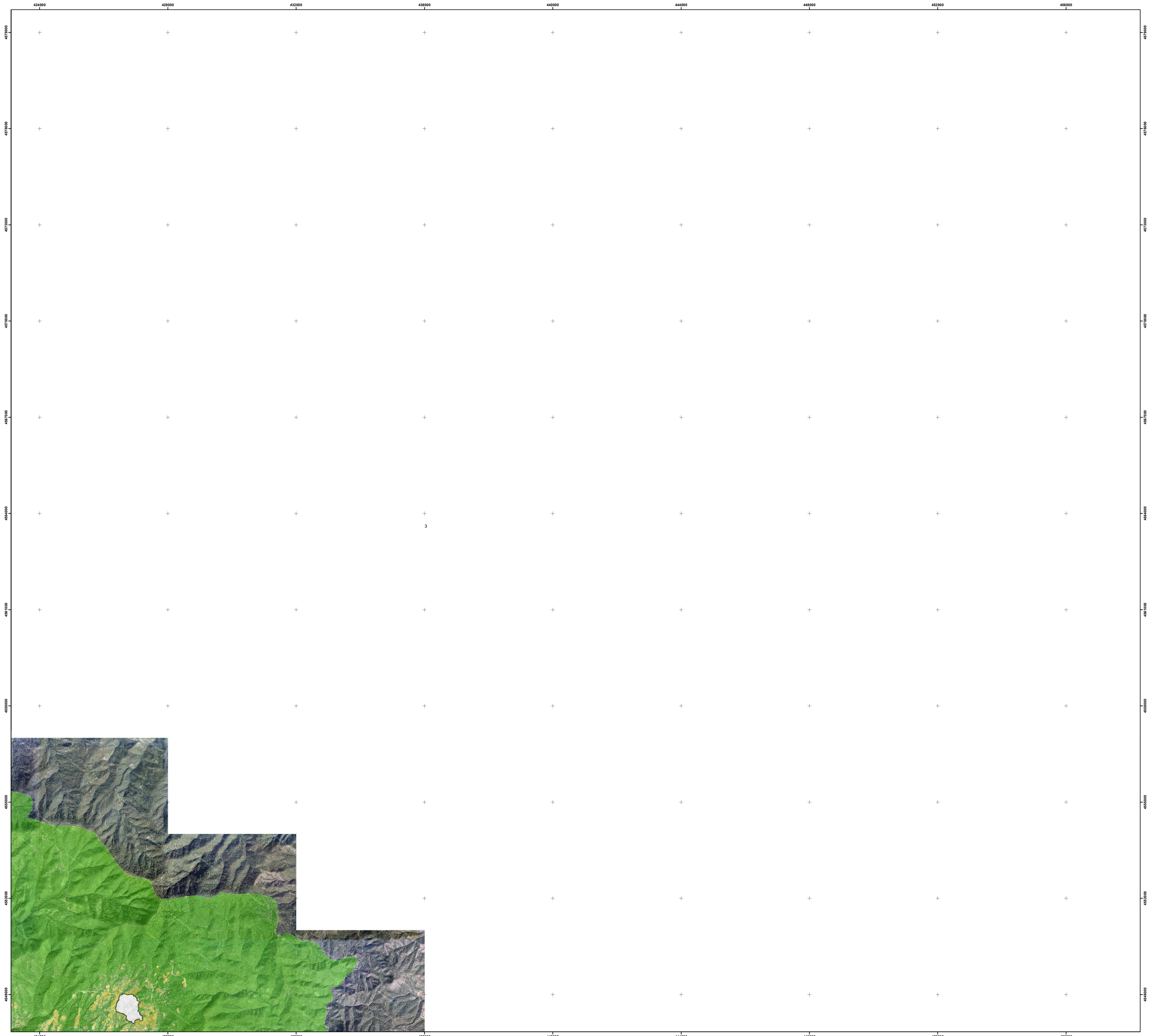



ΑΠΟΚΕΝΤΡΩΜΕΝΗ ΔΙΟΙΚΗΣΗ ΜΑΚΕΔΟΝΙΑΣ- ΘΡΑΚΗΣ  
ΓΕΝΙΚΗ ΔΙΕΥΘΥΝΣΗ ΔΑΣΩΝ ΚΑΙ ΑΓΡΟΤΙΚΩΝ ΥΠΟΘΕΣΕΩΝ  
ΔΙΕΥΘΥΝΣΗ ΔΑΣΩΝ ΚΙΛΙΚΙΑΣ

ΤΡΟΠΟΠΟΙΗΣΗ ΑΝΑΡΤΗΜΕΝΟΥ/ΚΥΡΩΜΕΝΟΥ ΔΑΣΙΚΟΥ ΧΑΡΤΗ ΠΕ ΚΙΛΙΚΙΑΣ  
ΛΟΓΩ ΕΝΣΩΜΑΤΩΣΗΣ ΔΙΟΡΘΩΣΕΩΝ ΠΡΟΔΗΛΩΝ ΣΦΑΛΜΑΤΩΝ  
(άρθρο 39 ν. 4801/2021)

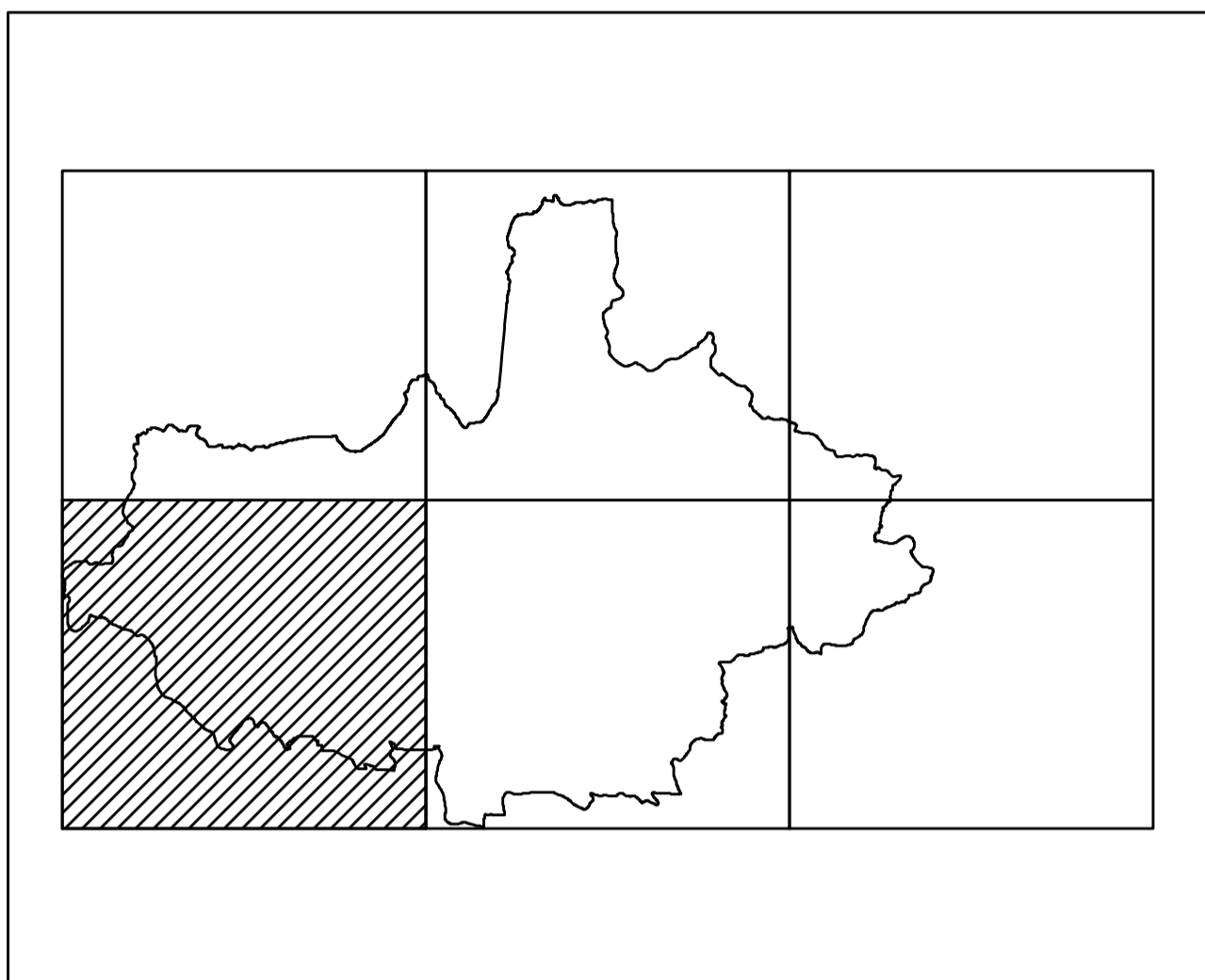

ΚΛΙΜΑΚΑ 1:40.000

ΦΩΤΟΛΗΨΙΑ: 2007 - 2009

### ΥΠΟΜΝΗΜΑ

- Δασικός Χάρτης ...**
- ΕΚΤΑΣΕΙΣ ΠΟΥ ΔΕΝ ΔΙΕΡΧΟΝΤΑΙ ΑΠΟ ΤΙΣ ΔΙΑΤΑΞΕΙΣ ΔΑΣΙΚΗΣ ΝΟΜΟΘΕΣΙΑΣ
  - ΔΑΣΙΚΕΣ ΕΝ ΓΕΝΕΙ ΕΚΤΑΣΕΙΣ ΤΩΝ ΠΑΡ. 1, 2, 3, 4 ΚΑΙ 5 ΑΡΘΡΟΥ 3 Ν998/79
  - Εξαιρέσεις Ανάρτησης

ΠΡΟΣΑΡΤΑΤΑΙ  
ΣΤΗΝ ΥΠ'ΑΡΙΘΜ 65214/Α-3/2022 ΠΡΑΞΗ ΤΡΟΠΟΠΟΙΗΣΗΣ  
ΑΝΑΡΤΗΜΕΝΟΥ/ΚΥΡΩΜΕΝΟΥ ΔΑΣΙΚΟΥ ΧΑΡΤΗ Π.Ε. ΚΙΛΙΚΙΑΣ  
ΛΟΓΩ ΕΝΣΩΜΑΤΩΣΗΣ ΔΙΟΡΘΩΣΕΩΝ ΠΡΟΔΗΛΩΝ ΣΦΑΛΜΑΤΩΝ  
(τροπ. 2 άρθρου 39 ν. 4801/2021)

Ο ΔΙΕΥΘΥΝΤΗΣ ΔΑΣΩΝ ΚΙΛΙΚΙΑΣ α.α.

ΕΥΑΓΓΕΛΟΣ ΓΟΥΖΟΥΝΗΣ  
ΔΑΣΟΛΟΓΟΣ ΜΕ ΒΑΘΜΟ Α'

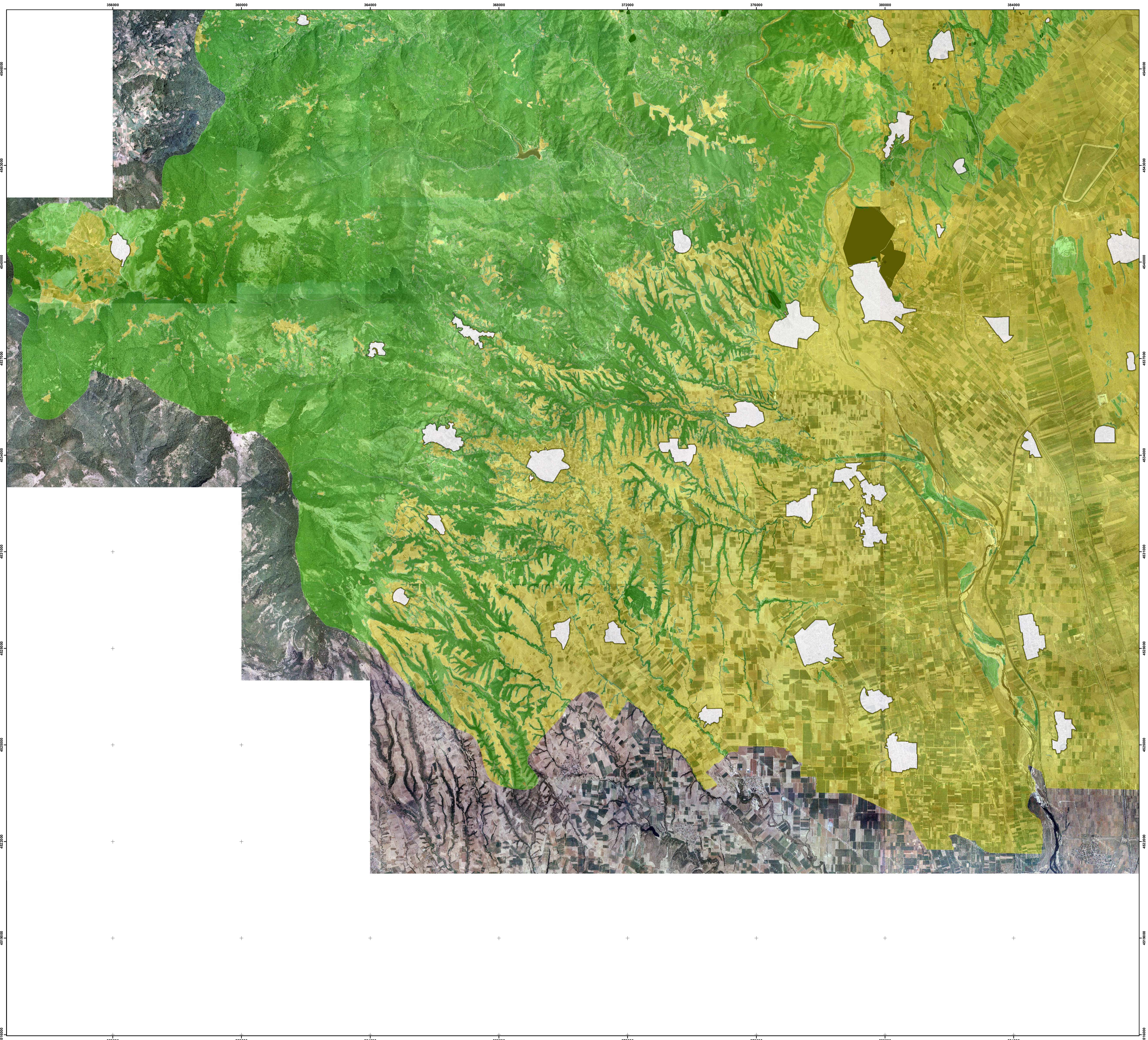

0 500 1.000 2.000  
Μέτρα





ΑΠΟΚΕΝΤΡΩΜΕΝΗ ΔΙΟΙΚΗΣΗ ΜΑΚΕΔΟΝΙΑΣ- ΘΡΑΚΗΣ  
ΓΕΝΙΚΗ ΔΙΕΥΘΥΝΣΗ ΔΑΣΩΝ ΚΑΙ ΑΓΡΟΤΙΚΩΝ ΥΠΟΘΕΣΕΩΝ  
ΔΙΕΥΘΥΝΣΗ ΔΑΣΩΝ ΚΙΛΙΚΙΑΣ

ΤΡΟΠΟΠΟΙΗΣΗ ΑΝΑΡΤΗΜΕΝΟΥ/ΚΥΡΩΜΕΝΟΥ ΔΑΣΙΚΟΥ ΧΑΡΤΗ ΠΕ ΚΙΛΙΚΙΑΣ  
ΛΟΓΩ ΕΝΣΩΜΑΤΩΣΗΣ ΔΙΟΡΘΩΣΕΩΝ ΠΡΟΔΗΛΩΝ ΣΦΑΛΜΑΤΩΝ  
(άρθρο 39 ν. 4801/2021)

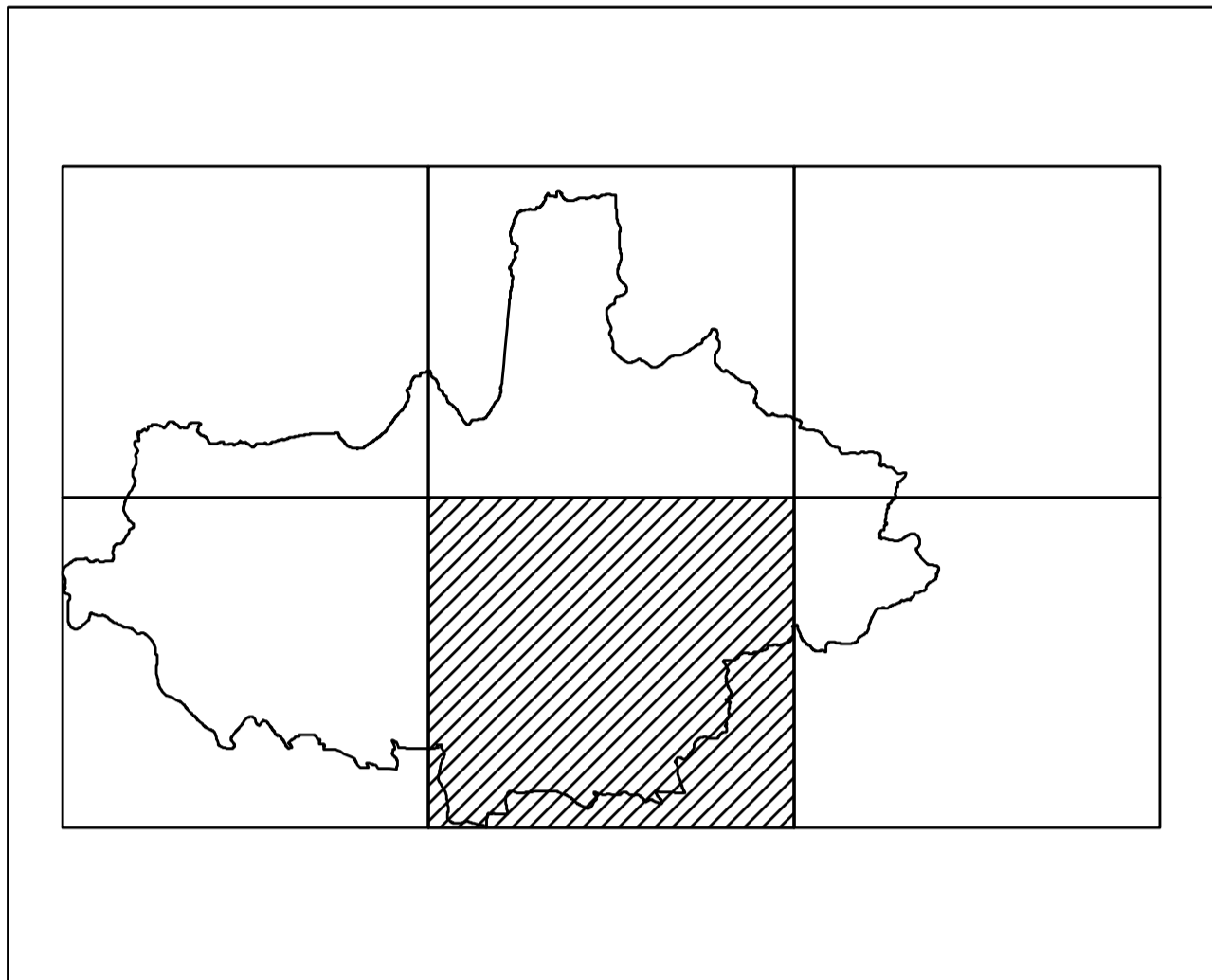

ΚΛΙΜΑΚΑ 1:40.000

ΦΩΤΟΛΗΨΙΑ: 2007 - 2009

### ΥΠΟΜΝΗΜΑ

- Δασικός Χάρτης ...**
- ΕΚΤΑΣΕΙΣ ΠΟΥ ΔΕΝ ΔΙΕΡΧΟΝΤΑΙ ΑΠΟ ΤΙΣ ΔΙΑΤΑΞΕΙΣ ΔΑΣΙΚΗΣ ΝΟΜΟΘΕΣΙΑΣ
  - ΔΑΣΙΚΕΣ ΕΝ ΓΕΝΕΙ ΕΚΤΑΣΕΙΣ ΤΩΝ ΠΑΡ. 1, 2, 3, 4 ΚΑΙ 5 ΑΡΘΡΟΥ 3 Ν998/79
  - Εξαρτικές Ανάπτυξης

ΠΡΟΣΑΡΤΑΤΑ  
ΣΤΗΝ ΥΠ' ΑΡΙΘΜ 65214/Α-3/2022 ΠΡΑΞΗ ΤΡΟΠΟΠΟΙΗΣΗΣ  
ΑΝΑΡΤΗΜΕΝΟΥ/ΚΥΡΩΜΕΝΟΥ ΔΑΣΙΚΟΥ ΧΑΡΤΗ Π.Ε. ΚΙΛΙΚΙΑΣ  
ΛΟΓΩ ΕΝΣΩΜΑΤΩΣΗΣ ΔΙΟΡΘΩΣΕΩΝ ΠΡΟΔΗΛΩΝ ΣΦΑΛΜΑΤΩΝ  
(παρ. 2 άρθρου 39 ν. 4801/2021)

Ο ΔΙΕΥΘΥΝΤΗΣ ΔΑΣΩΝ ΚΙΛΙΚΙΑΣ α.α.

ΕΥΑΓΓΕΛΟΣ ΓΟΥΖΟΥΝΗΣ  
ΔΑΣΟΛΟΓΟΣ ΜΕ ΒΑΘΜΟ Α'

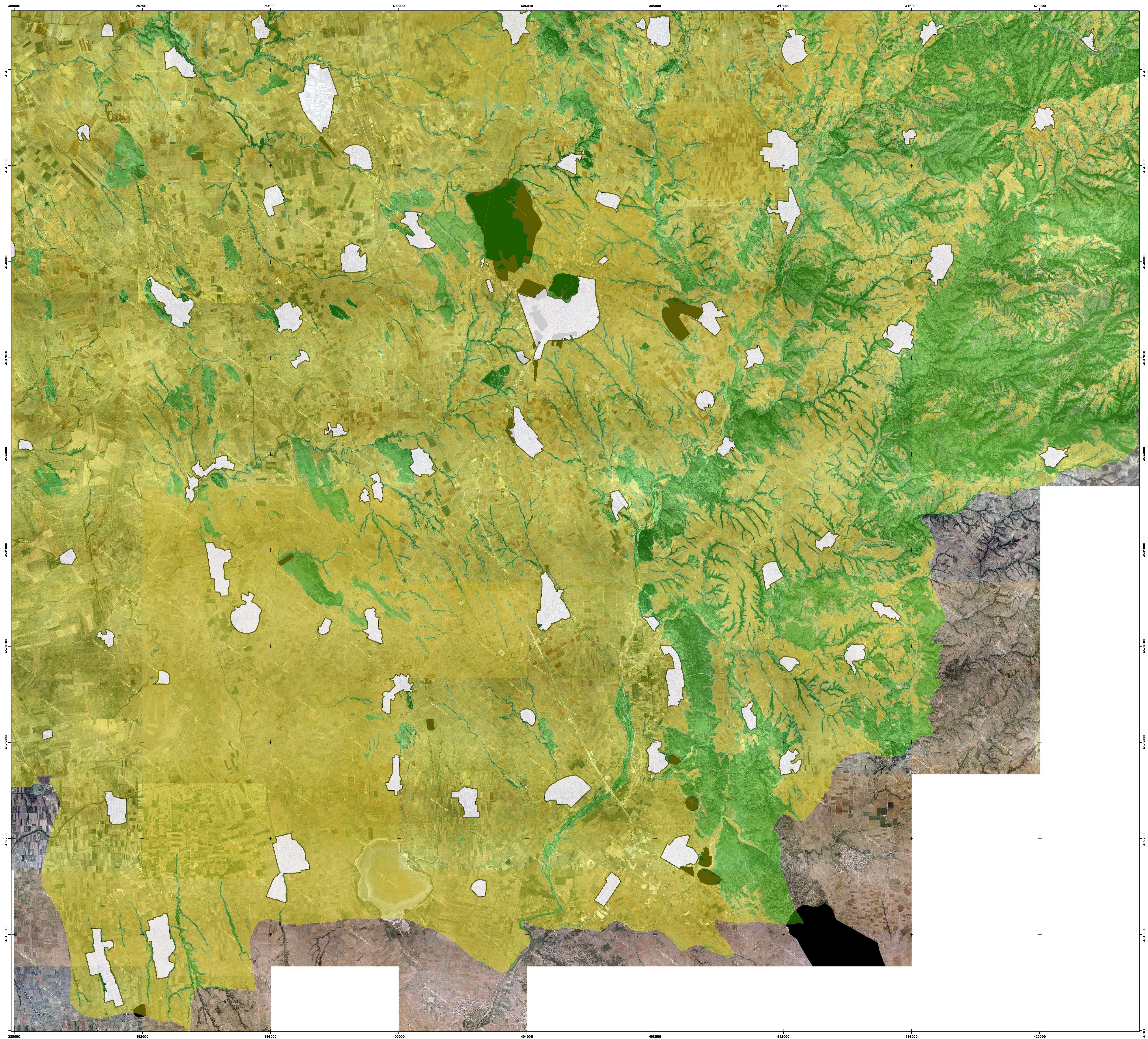



ΑΠΟΚΕΝΤΡΩΜΕΝΗ ΔΙΟΙΚΗΣΗ ΜΑΚΕΔΟΝΙΑΣ- ΘΡΑΚΗΣ  
ΓΕΝΙΚΗ ΔΙΕΥΘΥΝΣΗ ΔΑΣΩΝ ΚΑΙ ΑΓΡΟΤΙΚΩΝ ΥΠΟΘΕΣΕΩΝ  
ΔΙΕΥΘΥΝΣΗ ΔΑΣΩΝ ΚΙΛΙΚΙΑΣ

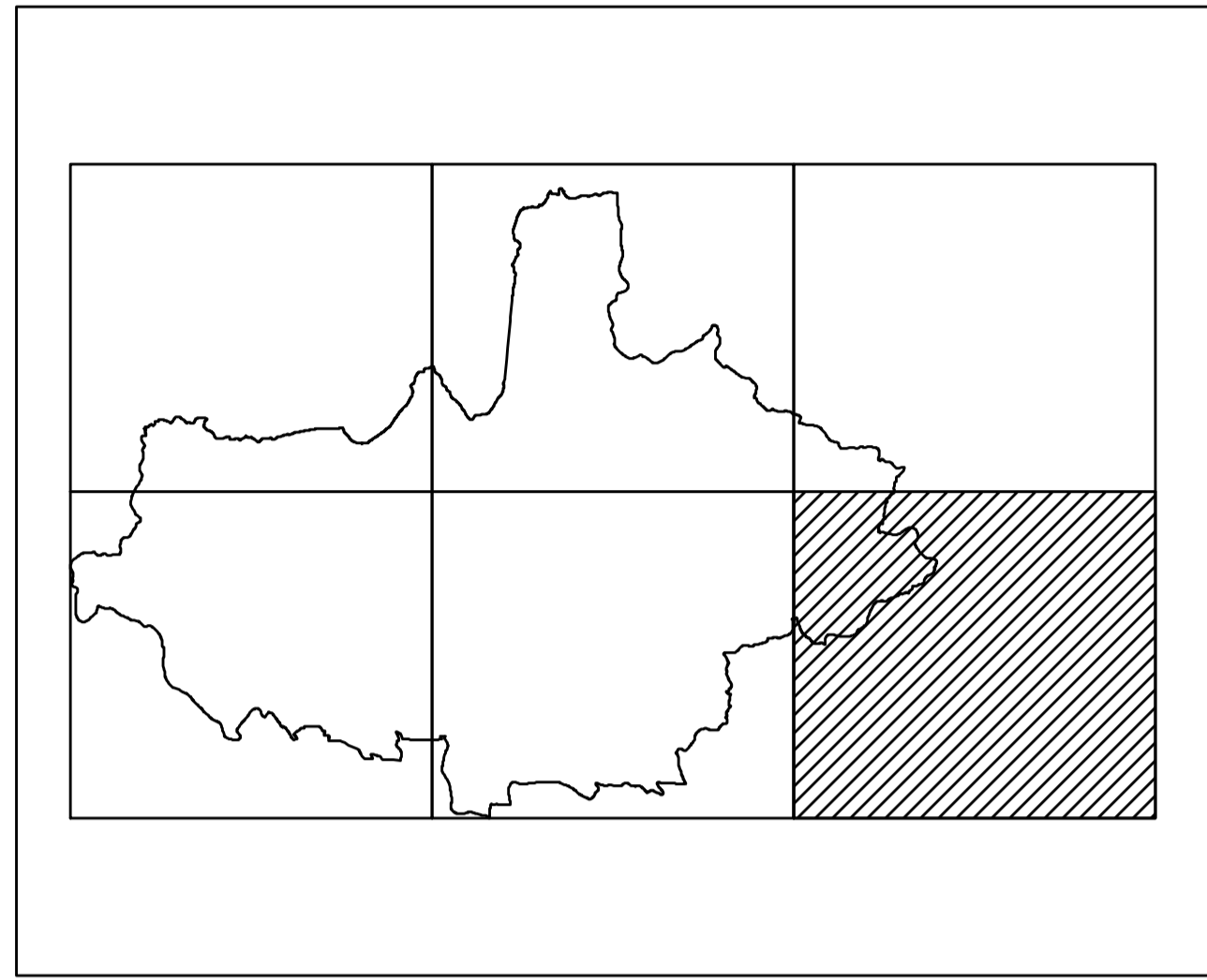

ΤΡΟΠΟΠΟΙΗΣΗ ΑΝΑΡΤΗΜΕΝΟΥ/ΚΥΡΩΜΕΝΟΥ ΔΑΣΙΚΟΥ ΧΑΡΤΗ ΠΕ ΚΙΛΙΚΙΑΣ  
ΛΟΓΩ ΕΝΣΩΜΑΤΩΣΗΣ ΔΙΟΡΘΩΣΕΩΝ ΠΡΟΔΗΛΩΝ ΣΦΑΛΜΑΤΩΝ  
(άρθρο 39 ν. 4801/2021)



ΚΛΙΜΑΚΑ 1:40.000

ΦΩΤΟΛΗΨΙΑ: 2007 - 2009

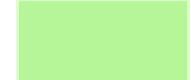
ΥΠΟΜΝΗΜΑ

- Δασικός Χάρτης ...**
-  ΕΚΤΑΣΕΙΣ ΠΟΥ ΔΕΝ ΔΙΕΠΟΝΤΑΙ ΑΠΟ ΤΙΣ ΔΙΑΤΑΞΕΙΣ ΔΑΣΙΚΗΣ ΝΟΜΟΘΕΣΙΑΣ
  -  ΔΑΣΙΚΕΣ ΕΝ ΓΕΝΕΙ ΕΚΤΑΣΕΙΣ ΤΩΝ ΠΑΡ. 1, 2, 3, 4 ΚΑΙ 5 ΑΡΘΡΟΥ 3 Ν998/79
  -  Εξαρτικές Ανάπτυξης

ΠΡΟΣΑΡΤΑΤΑΙ  
ΣΤΗΝ ΥΠ' ΑΡΙΘΜ 65214/Α-3/2022 ΠΡΑΞΗ ΤΡΟΠΟΠΟΙΗΣΗΣ  
ΑΝΑΡΤΗΜΕΝΟΥ/ΚΥΡΩΜΕΝΟΥ ΔΑΣΙΚΟΥ ΧΑΡΤΗ Π.Ε. ΚΙΛΙΚΙΑΣ  
ΛΟΓΩ ΕΝΣΩΜΑΤΩΣΗΣ ΔΙΟΡΘΩΣΕΩΝ ΠΡΟΔΗΛΩΝ ΣΦΑΛΜΑΤΩΝ  
(παρ. 2 άρθρου 39 ν. 4801/2021)

Ο ΔΙΕΥΘΥΝΤΗΣ ΔΑΣΩΝ ΚΙΛΙΚΙΑΣ α.α.

ΕΥΑΓΓΕΛΟΣ ΓΟΥΖΟΥΝΗΣ  
ΔΑΣΟΛΟΓΟΣ ΜΕ ΒΑΘΜΟ Α'

