



# ΕΦΗΜΕΡΙΔΑ ΤΗΣ ΚΥΒΕΡΝΗΣΕΩΣ ΤΗΣ ΕΛΛΗΝΙΚΗΣ ΔΗΜΟΚΡΑΤΙΑΣ

2 Νοεμβρίου 2022

ΤΕΥΧΟΣ ΤΕΤΑΡΤΟ

Αρ. Φύλλου 756

## ΠΕΡΙΕΧΟΜΕΝΑ

### ΑΠΟΦΑΣΕΙΣ

- 1 Μερική κύρωση δασικού χάρτη όλων των Τοπικών και Δημοτικών Κοινοτήτων των δήμων, Αλμωπίας, Έδεσσας, Πέλλας και Σκύδρας Περιφερειακής Ενότητας Πέλλας.
- 2 Κήρυξη εκτάσεως ως αναδασωτέας, συνολικού εμβαδού 11.639,66 τ.μ. στη θέση «Σκοπευτήριο», Τ.Κ. Σελλασίας, Δ.Ε. Οινούντος, Δήμου Σπάρτης, Π.Ε. Λακωνίας.

### ΑΠΟΦΑΣΕΙΣ

Αριθμ. 372019

(1)

**Μερική κύρωση δασικού χάρτη όλων των Τοπικών και Δημοτικών Κοινοτήτων των δήμων, Αλμωπίας, Έδεσσας, Πέλλας και Σκύδρας Περιφερειακής Ενότητας Πέλλας.**

Ο ΓΕΝΙΚΟΣ ΓΡΑΜΜΑΤΕΑΣ ΔΑΣΩΝ ΤΟΥ  
ΥΠΟΥΡΓΕΙΟΥ ΠΕΡΙΒΑΛΛΟΝΤΟΣ ΚΑΙ ΕΝΕΡΓΕΙΑΣ

Έχοντας υπόψη:

1. Το άρθρο 17 του ν. 3889/2010 «Χρηματοδότηση Περιβαλλοντικών Παρεμβάσεων, Πράσινο Ταμείο, Κύρωση Δασικών Χαρτών και άλλες διατάξεις» (Α' 182).
2. Το άρθρο 28 του ν. 2664/1998 «Εθνικό Κτηματολόγιο και άλλες διατάξεις» (Α' 275).
3. Το άρθρο 3 του ν. 998/1979 «Περί προστασίας των δασών και των δασικών εν γένει εκτάσεων της Χώρας» (Α' 289).
4. Τα άρθρα 48 και 50 του ν. 4685/2020 (Α' 92).
5. Το άρθρο 39 του ν. 4801/2021 (Α' 83).
6. Το άρθρο τρίτο της από 13.8.2021 Πράξης Νομοθετικού Περιεχομένου «Εκτακτα μέτρα για την αποτελεσματική προστασία και την ταχεία αποκατάσταση του φυσικού περιβάλλοντος, την άμεση στήριξη των πληγέντων από τις πυρκαγιές του Ιουλίου/Αυγούστου 2021 και συναφείς διατάξεις» (Α' 143), η οποία κυρώθηκε με το άρθρο 2 του ν. 4824/2021 (Α' 156).

7. Τα άρθρα 47 έως 52 και 55 του ν. 4915/2022 «Εθνικό Στρατηγικό Σχέδιο Καταπολέμησης της Διαφθοράς, διατάξεις για θέματα ανθρώπινου δυναμικού και Οργανισμών Τοπικής Αυτοδιοίκησης, νομοθετικό πλαίσιο εκπαίδευσης των σπουδαστών/σπουδαστριών της Εθνικής Σχολής Δημόσιας Διοίκησης και Αυτοδιοίκησης για την ένταξη στον κλάδο Π.Ε. Επιτελικών Στελεχών, διατάξεις για την ολοκλήρωση της μεταφοράς των δασικών υπηρεσιών στο Υπουργείο Περιβάλλοντος και Ενέργειας, διατάξεις για την εφαρμογή του Εθνικού Σχεδίου Ανάκαμψης και Ανθεκτικότητας «Ελλάδα 2.0», Εθνική Σύμβαση Ομογενών και άλλες επείγουσες διατάξεις» (Α' 63).

8. Το π.δ. 132/2017 «Οργανισμός Υπουργείου Περιβάλλοντος και Ενέργειας (Υ.Π.ΕΝ.)» (Α' 160), όπως τροποποιήθηκε με το π.δ. 29/2022 (Α' 77).

9. Το π.δ. 6/2022 «Σύσταση και μετονομασία Γενικών Γραμματειών, σύσταση Ειδικής Γραμματείας, μεταφορά υπηρεσιών και αρμοδιοτήτων» (Α' 17).

10. Την υπό στοιχεία οικ. ΥΠΕΝ/ΥΠΡΓ/11835/1139/08.02.2022 κοινή απόφαση του Πρωθυπουργού και του Υπουργού Περιβάλλοντος και Ενέργειας «Διορισμός Γενικού Γραμματέα Δασών του Υπουργείου Περιβάλλοντος και Ενέργειας» (Υ.Ο.Δ.Δ. 76).

11. Την υπ' αρ. 158576/1579/04.07.2017 απόφαση του Υπουργού Περιβάλλοντος και Ενέργειας «Καθορισμός τεχνικών προδιαγραφών και τιμολογίου υπολογισμού προεκτιμώμενων αμοιβών για τις εργασίες κατάρτισης δασικών χαρτών» (Β' 2373).

12. Την υπ' αρ. 146776/2459/21.10.2016 απόφαση του Υπουργού Περιβάλλοντος και Ενέργειας «Καθορισμός θεμάτων σχετικών με την παράγραφο 1 εδάφια β', γ', δ' και ε' του άρθρου 21 του ν. 3889/2010 όπως ισχύει» (Β' 3532), όπως συμπληρώθηκε μετά και την υπ' αρ. 163993/2909/07.12.2017 (Β' 4430) όμοια απόφαση.

13. Την υπ' αρ. 143792/1794/03.08.2016 (Β' 2750) απόφαση του Αναπληρωτή Υπουργού Περιβάλλοντος και Ενέργειας με την οποία καθορίστηκαν θέματα σχετικά με τον ειδικό δικτυακό τόπο ανάρτησης δασικών χαρτών και υποβολής αντιρρήσεων.

14. Το περιεχόμενο δασικού χάρτη περιοχής όλων των Τοπικών και Δημοτικών Κοινοτήτων των δήμων, Αλμωπίας, Έδεσσας, Πέλλας και Σκύδρας Περιφερειακής Ενότητας

της Πέλλας που αναρτήθηκε με την υπ' αρ. οικ. 1307/5-2-2021 (ΑΔΑ: ΨΖΤΧΟΡ1Υ-ΠΦΟ) απόφαση ανάρτησης η οποία τροποποιήθηκε ως προς τις καταληκτικές ημερομηνίες υποβολής αντιρρήσεων με τις υπ' αρ. 103905/9-6-2021 με ΑΔΑ: ΩΘΜΝΟΡ1Υ-ΗΞΟ, 264580/5-11-2021 και την ορθή επανάληψη αυτής 272696/5-11-2021 με ΑΔΑ: 91ΨΟΟΡ1Υ-ΟΒΚ, 99345/5-4-2022 με ΑΔΑ: 97ΒΔΟΡΙΥ-ΑΙΓ, 11545/17-6-2022 με ΑΔΑ: 6ΡΜ9ΟΡ1Υ-ΟΛΓ και 248334/25-7-2022 με ΑΔΑ: 9Υ834653Π8-ΕΒΒ όμοιες αποφάσεις και τροποποιήθηκε με την υπ' αρ. 33547/3-2-2022 με ΑΔΑ: 6Ρ3ΕΟΡ1Υ-ΡΥΙ Πράξη Τροποποίησης Αναρτημένου Δασικού Χάρτη.

15. Την υπό στοιχεία οικ. 19729/19-12-2017 (Δ' 21/2018) με ΑΔΑ: 72ΤΝΟΡ1Υ-Κ2Θ απόφαση περί μερικής κύρωσης δασικού χάρτη δημοτικής κοινότητας Έδεσσας, δήμου Έδεσσας, Περιφερειακής Ενότητας Πέλλας.

16. Την υπ' αρ. 22283/6-12-2018 (ορθή επανάληψη 10-2-2020) (Δ' 546/2018) με ΑΔΑ: 6Φ7ΟΟΡ1Υ-ΥΦΧ, απόφαση περί μερικής κύρωσης δασικού χάρτη όλων των Τοπικών και Δημοτικών Κοινοτήτων των Δήμων Αλμωπίας, Έδεσσας (εκτός του προκαποδιστριακού Ο.Τ.Α. Έδεσσας), Πέλλας και Σκύδρας, Περιφερειακής Ενότητας Πέλλας.

17. Την υπ' αρ. 168064/06-08-2021 (Δ' 571) με ΑΔΑ: ΨΟΑΧΟΡ1Υ-ΞΩΘ απόφαση περί ανάκλησης μερικής κύρωσης δασικού χάρτη όλων των Τοπικών και Δημοτικών Κοινοτήτων των Δήμων Αλμωπίας, Έδεσσας (εκτός του προκαποδιστριακού Ο.Τ.Α. Έδεσσας), Πέλλας και Σκύδρας, Περιφερειακής Ενότητας Πέλλας.

18. Την υπ' αρ. 69589/3-3-2022 (Δ' 179) με ΑΔΑ: 94Ω2ΟΡ1Υ-ΗΤ8 απόφαση περί ανάκλησης μερικής κύρωσης δασικού χάρτη όλων των Τοπικών και Δημοτικών Κοινοτήτων των Δήμων Αλμωπίας, Έδεσσας, Πέλλας και Σκύδρας, Περιφερειακής Ενότητας Πέλλας, ως προς τα τμήματα που εμπίπτουν στις παρ. 2 άρθρου του 39 ν. 4801/2021.

19. Την υπ' αρ. 358329/14-10-2022 (ΑΔΑ: ΩΤΓΣ4653Π8-ΚΛΤ) απόφαση θεώρησης προς κύρωση δασικού χάρτη της Διεύθυνσης Δασών Πέλλας, με την οποία εγκρίθηκε το θεματικό περιεχόμενο και η βάση γεωχωρικών δεδομένων του εν θέματι δασικού χάρτη.

20. Το γεγονός ότι από την παρούσα απόφαση δεν προκαλείται δαπάνη σε βάρος του κρατικού προϋπολογισμού, αποφασίζουμε:

Κυρώνουμε μερικώς τον δασικό χάρτη όλων των Τοπικών και Δημοτικών Κοινοτήτων των Δήμων Αλμωπίας, Έδεσσας, Πέλλας και Σκύδρας, Περιφερειακής Ενότητας Πέλλας, ως προς τα τμήματά του, όπως θεωρήθηκαν με την υπ' αρ. 358329/14-10-2022 (ΑΔΑ: ΩΤΓΣ4653Π8-ΚΛΤ) απόφαση της Διεύθυνσης Δασών Πέλλας, και εμφανίζονται στο συνημμένο ψηφιακό διάγραμμα (.pdf) κλίμακας 1:35.000, που συνοδεύει και αποτελεί αναπόσπαστο τμήμα της παρούσας, στο οποίο αποτυπώνονται με:

α. με πράσινο περίγραμμα και πράσινη διαγράμμιση, τα τμήματα που αποτελούν δασικές εν γένει εκτάσεις των παρ. 1, 2, 3, 4 και 5 του άρθρου 3 του ν. 998/1979.

β. με κίτρινο περίγραμμα και κίτρινη διαγράμμιση, τα τμήματα που αποτελούν εκτάσεις που δεν διέπονται από τις διατάξεις της δασικής νομοθεσίας.

Από την ημερομηνία δημοσίευσης της παρούσας ο ανωτέρω δασικός χάρτης καθίσταται οριστικός και έχει πλήρη αποδεικτική ισχύ σε κάθε διοικητική ή δικαστική αρχή για όλα τα τμήματα που αποτυπώνονται σε αυτόν με πράσινο περίγραμμα και πράσινη διαγράμμιση, τα οποία αποτελούν δασικές εν γένει εκτάσεις των παρ. 1, 2, 3, 4 και 5 του άρθρου 3 του ν. 998/1979.

Επί των ανωτέρω εκτάσεων εφαρμόζονται οι διατάξεις της δασικής νομοθεσίας, με την επιφύλαξη των προβλεπόμενων στην παρ. 5 του ως άνω άρθρου 3, ως προς τις χορτολιβαδικές και τις πετρώδεις και βραχώδεις εκτάσεις των περ. α' και β' της ως άνω παραγράφου.

Ο οριστικός δασικός χάρτης φυλάσσεται και τηρείται από το Τμήμα Δασικών Χαρτογραφήσεων της Διεύθυνσης Δασών Πέλλας, στον ειδικό διαδικτυακό τόπο ανάρτησης δασικών χαρτών στην ιστοσελίδα του φορέα «Ελληνικό Κτηματολόγιο».

Τα λοιπά τμήματα του αναρτημένου δασικού χάρτη, για τα οποία είτε ασκήθηκαν αντιρρήσεις είτε εξαιρέθηκαν κατά τα προβλεπόμενα της υπ' αρ. 358329/14-10-2022 απόφασης θεώρησης, αποτελούν τον προσωρινό δασικό χάρτη, της παρ. 7 του άρθρου 17 ν. 3889/2010.

Η ισχύς της παρούσας απόφασης αρχίζει από τη δημοσίευσή της στην Εφημερίδα της Κυβερνήσεως.

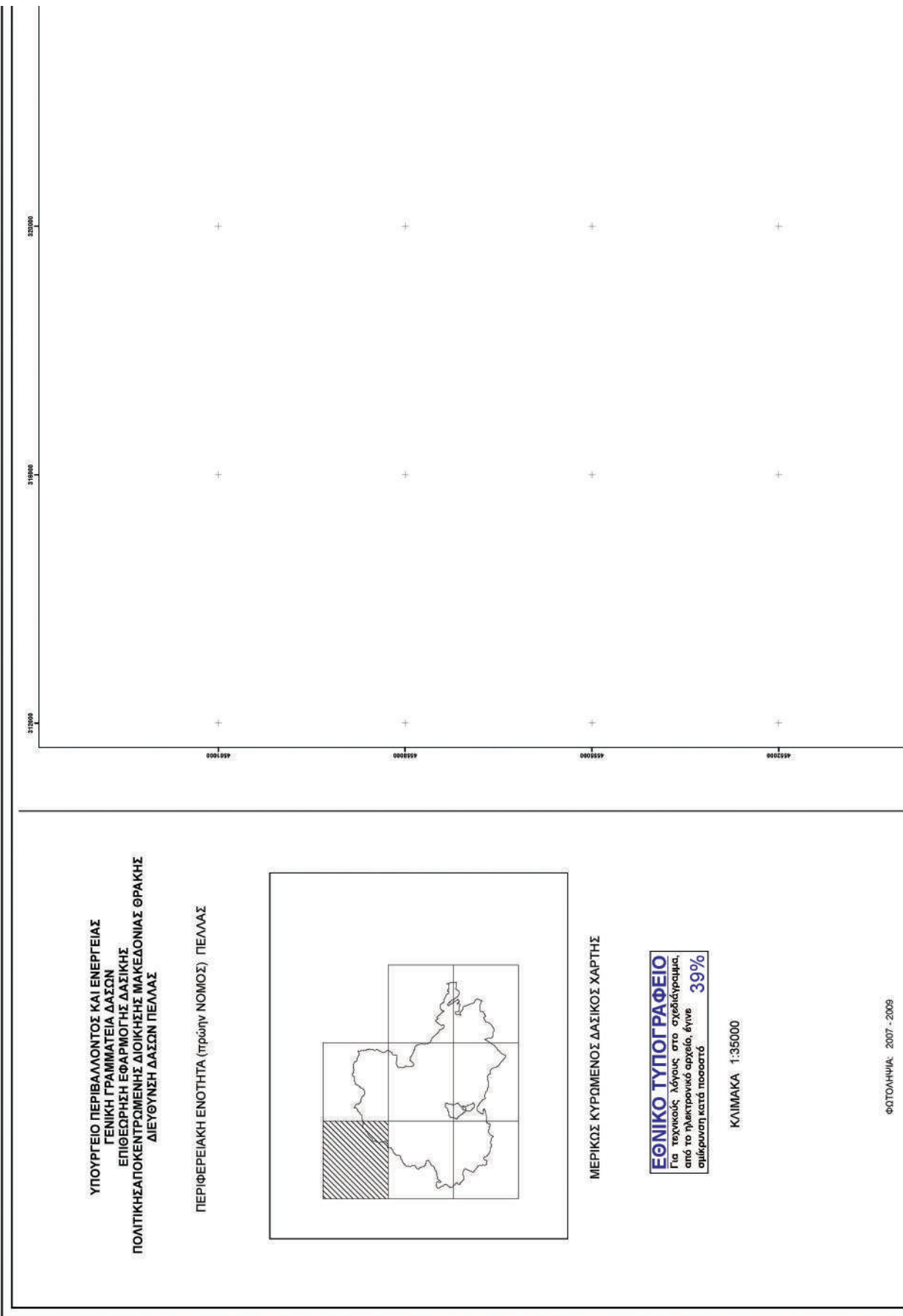

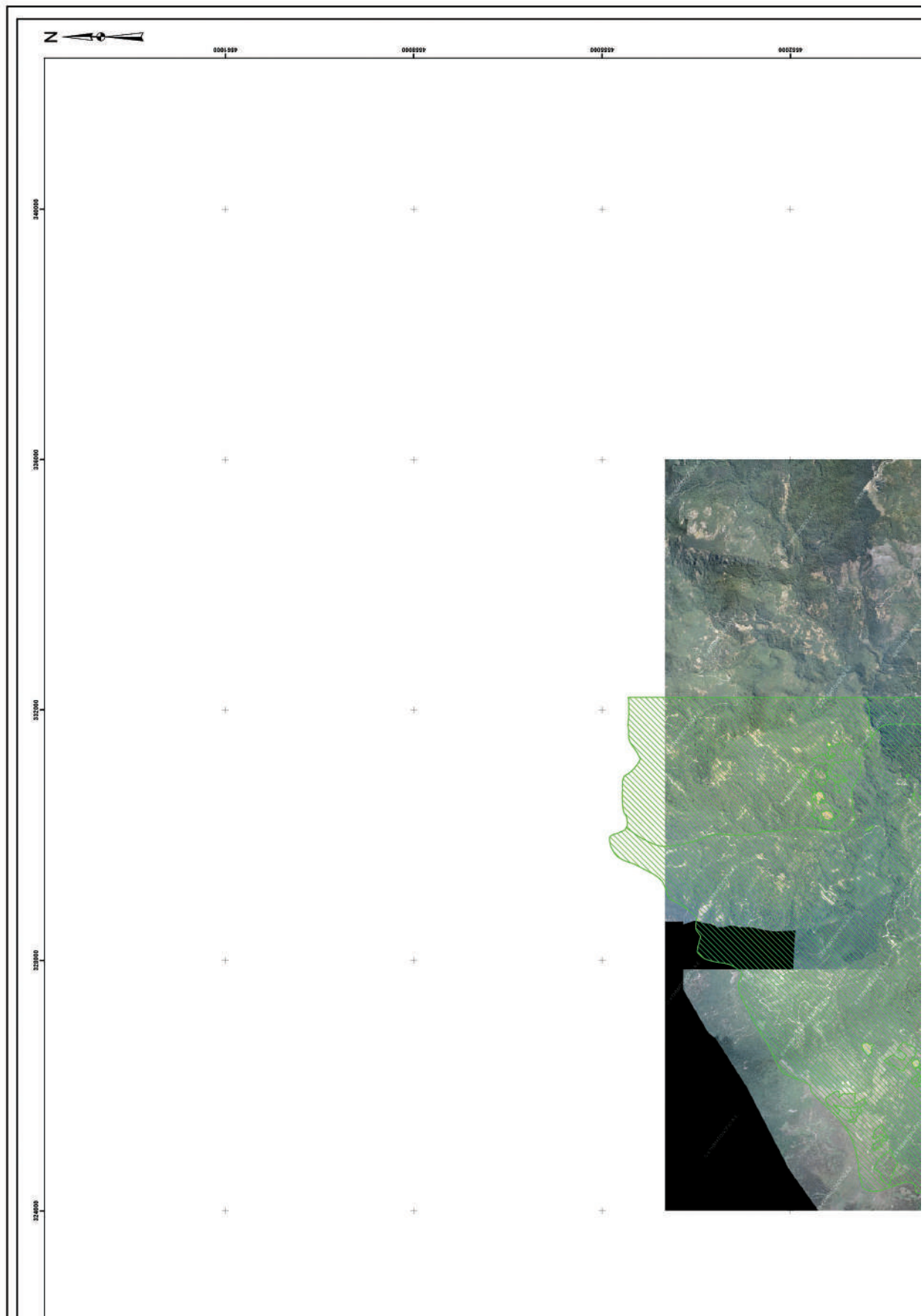

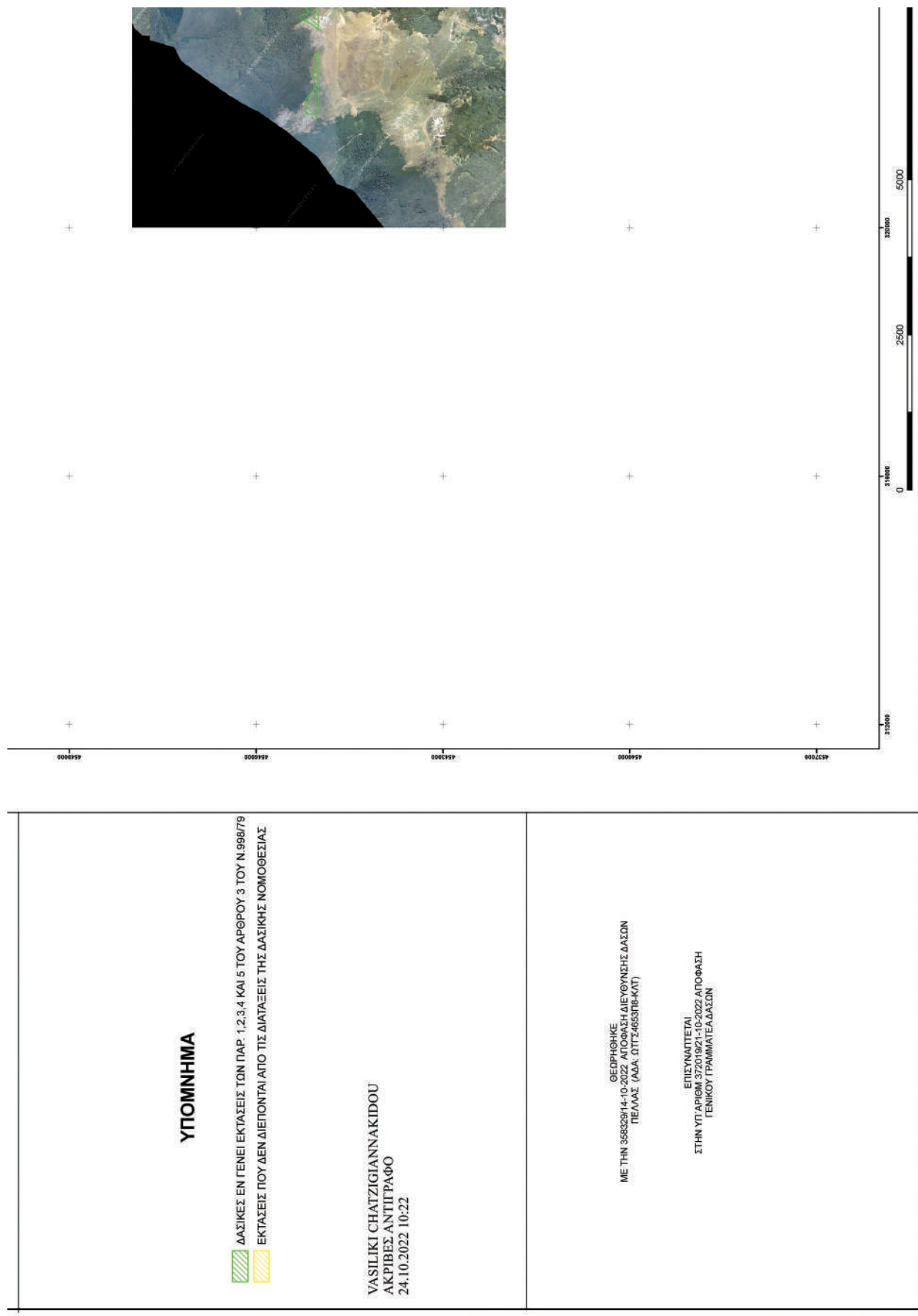

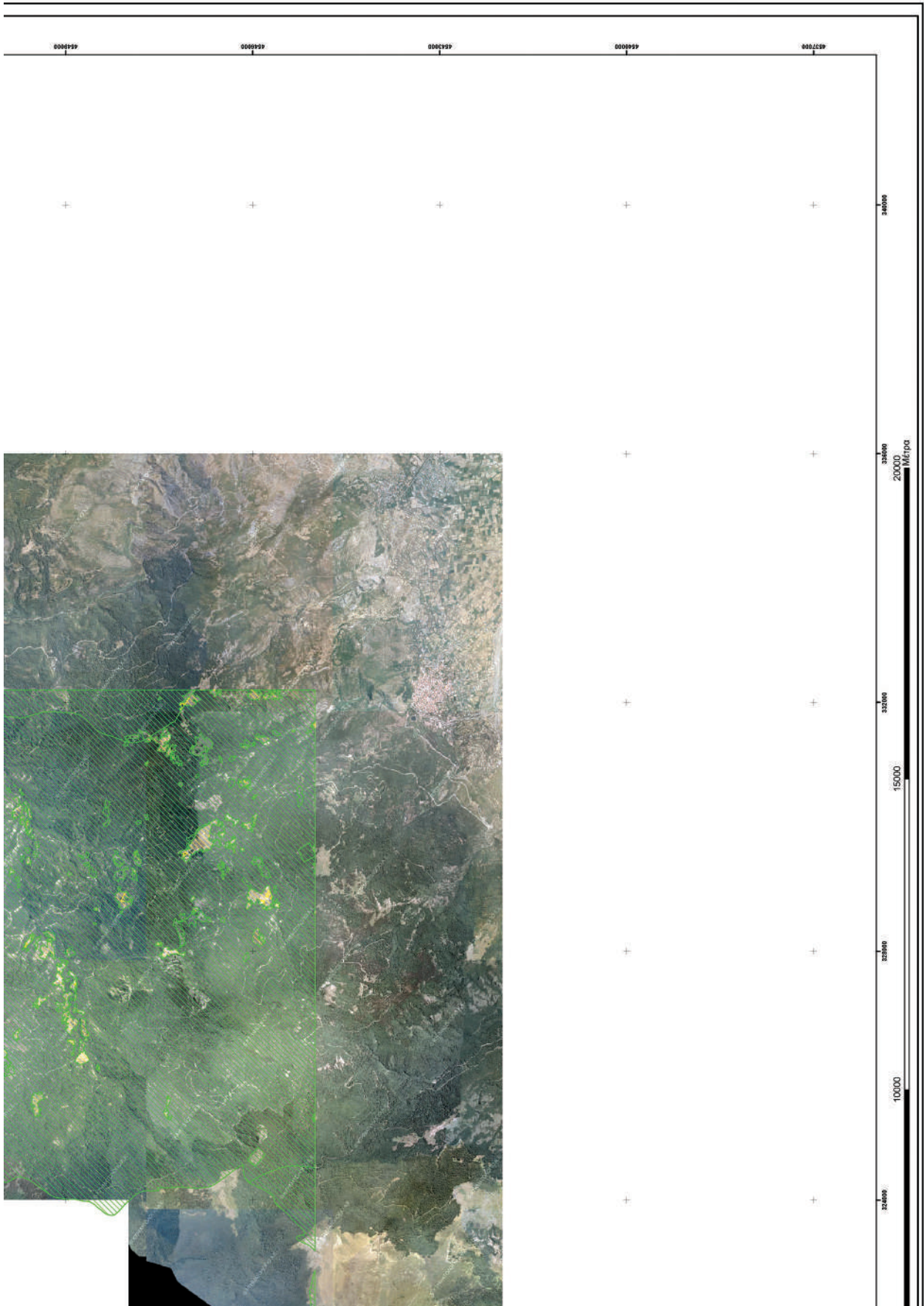

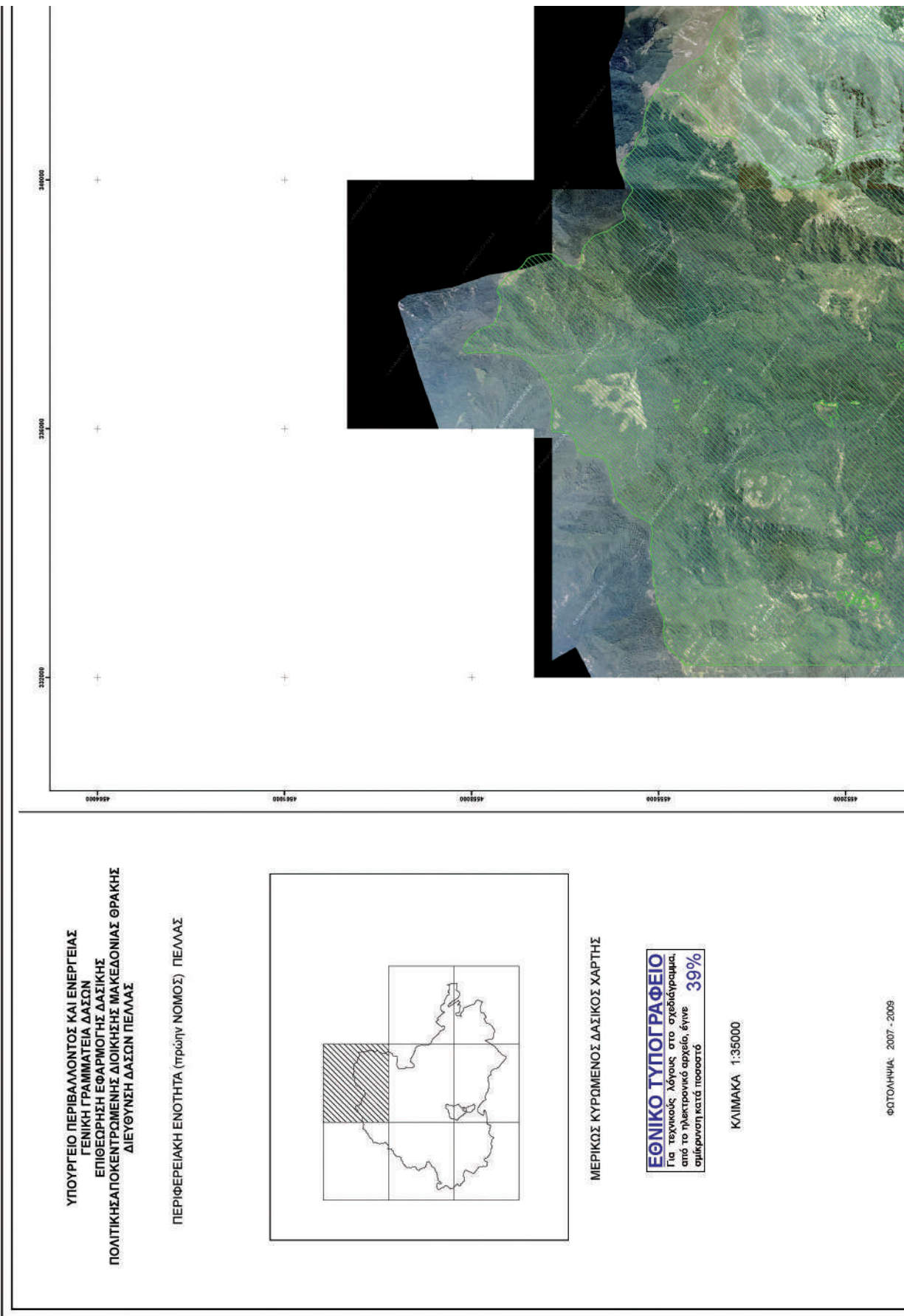

ΥΠΟΥΡΓΕΙΟ ΠΕΡΙΒΑΛΛΟΝΤΟΣ ΚΑΙ ΕΝΕΡΓΕΙΑΣ  
 ΓΕΝΙΚΗ ΓΡΑΜΜΑΤΕΙΑ ΔΑΣΩΝ  
 ΕΠΙΘΕΩΡΗΣΗ ΕΦΑΡΜΟΓΗΣ ΔΑΣΙΚΗΣ  
 ΠΟΛΙΤΙΚΗΣ/ΠΟΚΕΝΤΡΩΜΕΝΗΣ ΔΙΟΙΚΗΣΗΣ ΜΑΚΕΔΟΝΙΑΣ ΘΡΑΚΗΣ  
 ΔΙΕΥΘΥΝΣΗ ΔΑΣΩΝ ΠΕΛΛΑΣ

ΠΕΡΙΦΕΡΕΙΑΚΗ ΕΝΟΤΗΤΑ (Πρώην ΝΟΜΟΣ) ΠΕΛΛΑΣ

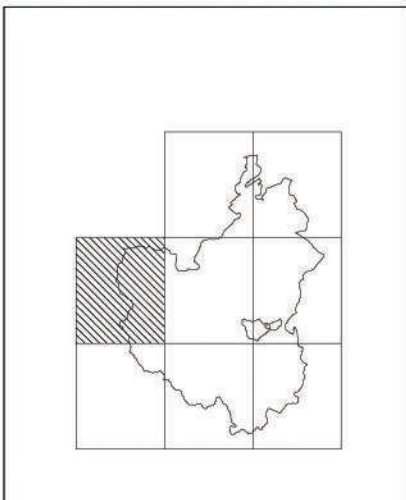

ΜΕΡΙΚΟΣ ΚΥΡΩΜΕΝΟΣ ΔΑΣΙΚΟΣ ΧΑΡΤΗΣ

**ΕΘΝΙΚΟ ΤΥΠΟΓΡΑΦΕΙΟ**  
 Για τεχνικούς λόγους στο σχεδιάγραμμα,  
 από το ηλεκτρονικό αρχείο, έγινε  
 σμίκρυνση κατά ποσοστό **39%**

ΚΛΙΜΑΚΑ 1:35000

ΦΩΤΟΛΗΨΙΑ: 2007 - 2009

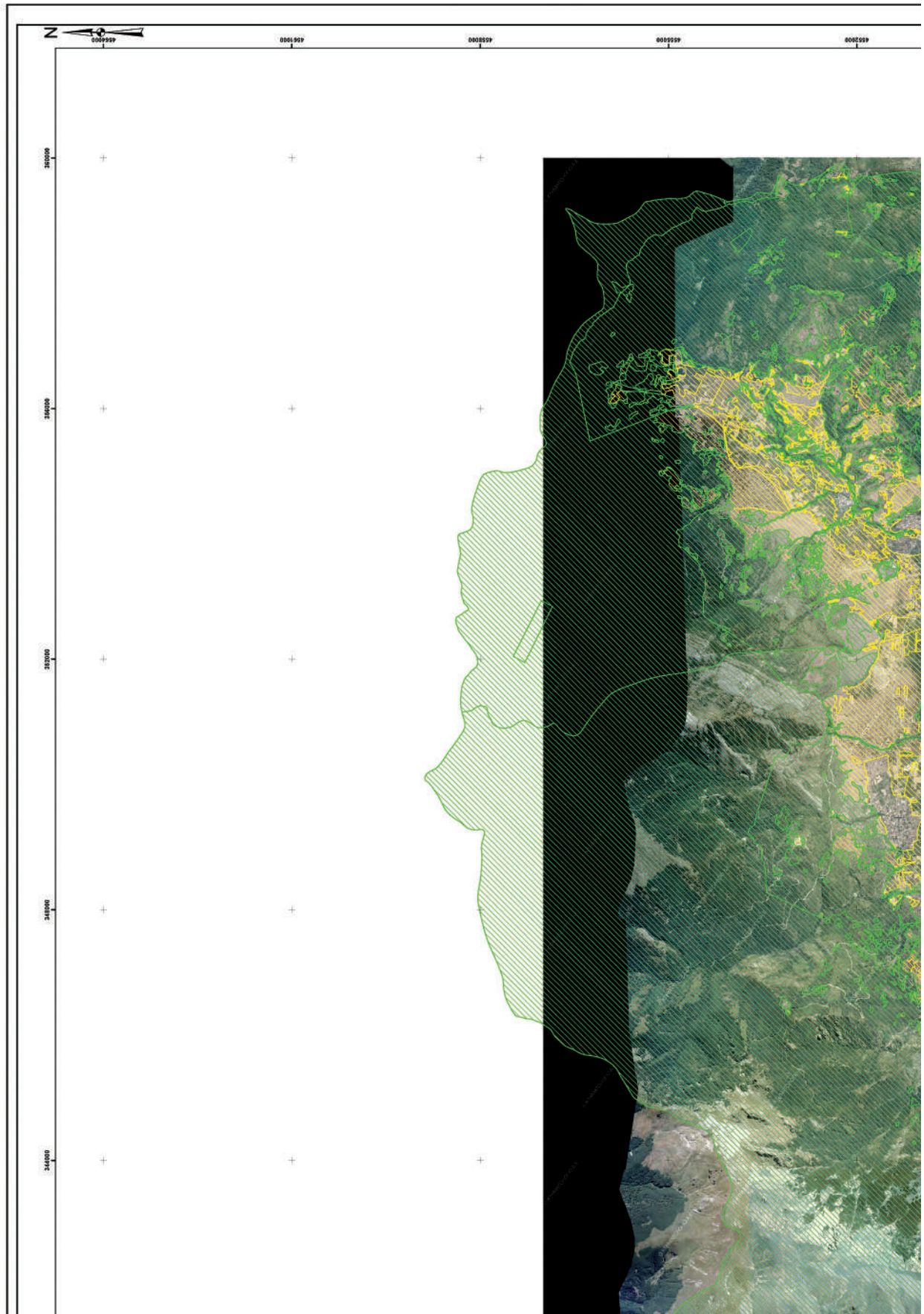



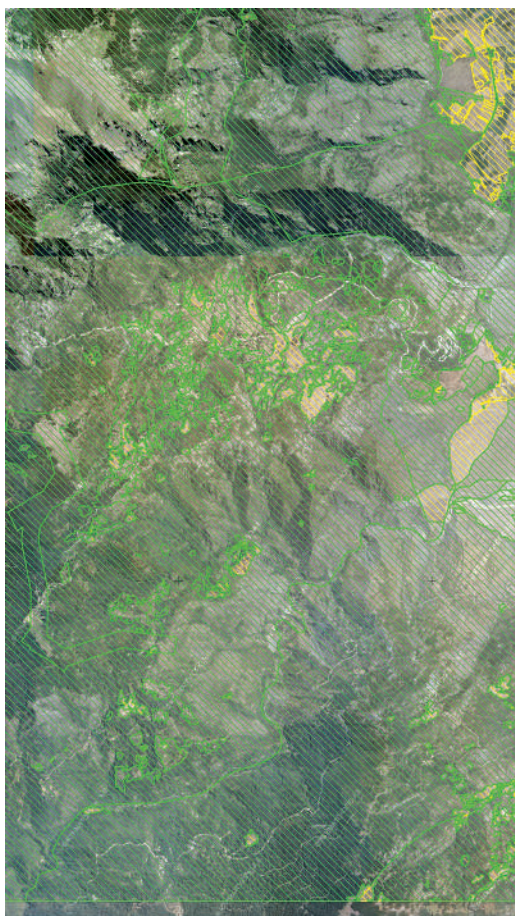

### ΥΠΟΜΝΗΜΑ

 ΔΑΣΙΚΕΣ ΕΝ ΓΕΝΕΙ ΕΚΤΑΣΕΙΣ ΤΩΝ ΠΑΡ. 1,2,3,4 ΚΑΙ 5 ΤΟΥ ΑΡΘΡΟΥ 3 ΤΟΥ Ν.988/79  
 ΕΚΤΑΣΕΙΣ ΠΟΥ ΔΕΝ ΔΙΕΠΟΝΤΑΙ ΑΠΟ ΤΙΣ ΔΙΑΤΑΞΕΙΣ ΤΗΣ ΔΑΣΙΚΗΣ ΝΟΜΟΘΕΣΙΑΣ

ΒΑΣΙΛΙΚΗ ΧΑΤΖΙΓΙΑΝΝΑΚΙΔΟΥ  
ΑΚΡΙΒΕΣ ΑΝΤΙΓΡΑΦΟ  
24.10.2022 10:29

ΘΕΩΡΗΘΗΚΕ  
ΜΕ ΤΗΝ 355329/14-10-2022 ΑΠΟΦΑΣΗ ΔΙΕΥΘΥΝΣΗΣ ΔΑΣΩΝ  
ΠΕΛΛΑΣ (ΑΔΑ: ΟΙΤΣ-465376-ΚΑΤ)

ΕΠΙΣΥΝΑΠΤΕΤΑΙ  
ΣΤΗΝ ΥΠ'ΑΡΙΘΜ 37201921-105022 ΑΠΟΦΑΣΗ  
ΓΕΝΙΚΟΥ ΓΡΑΜΜΑΤΕΑ ΔΑΣΩΝ



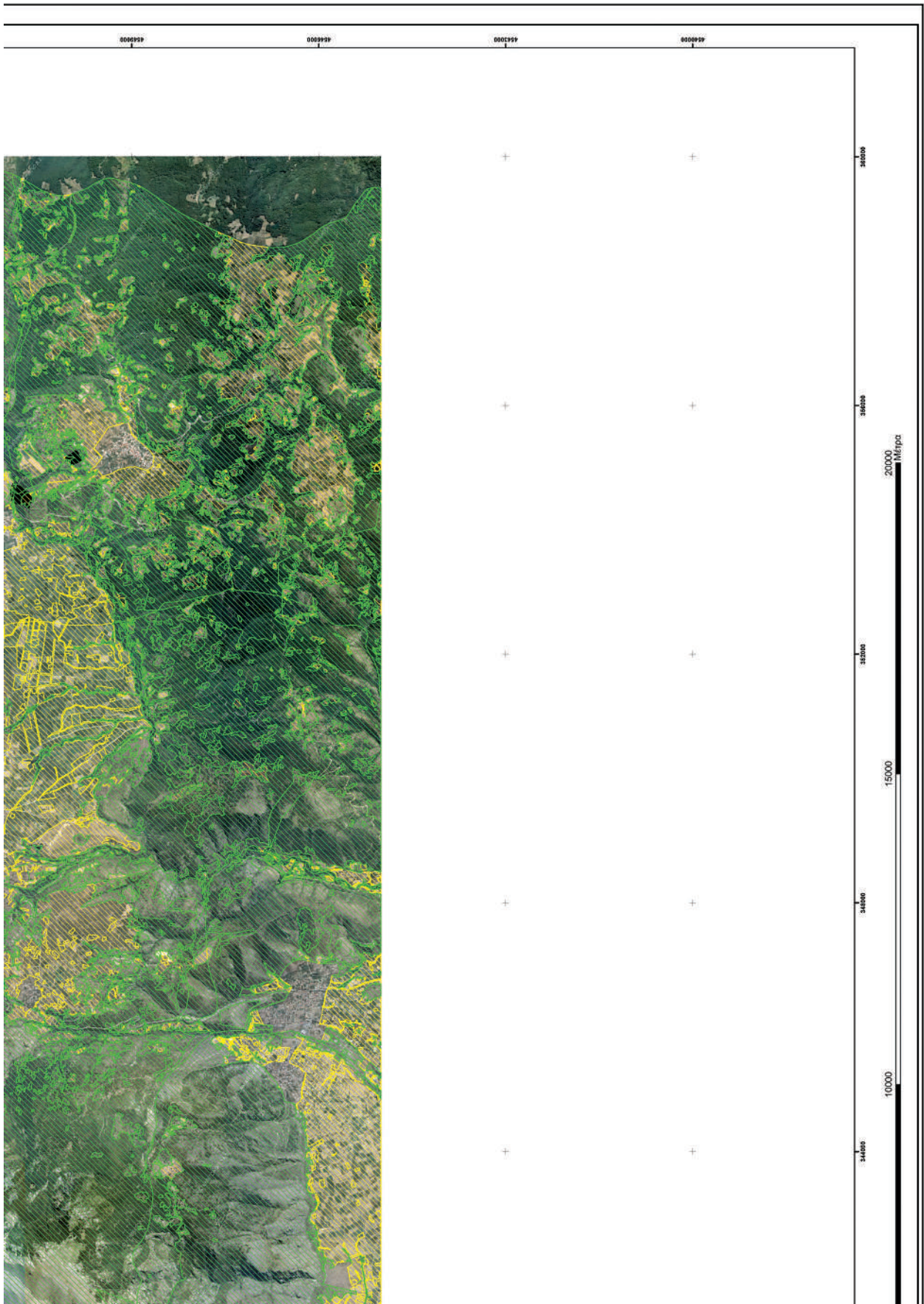

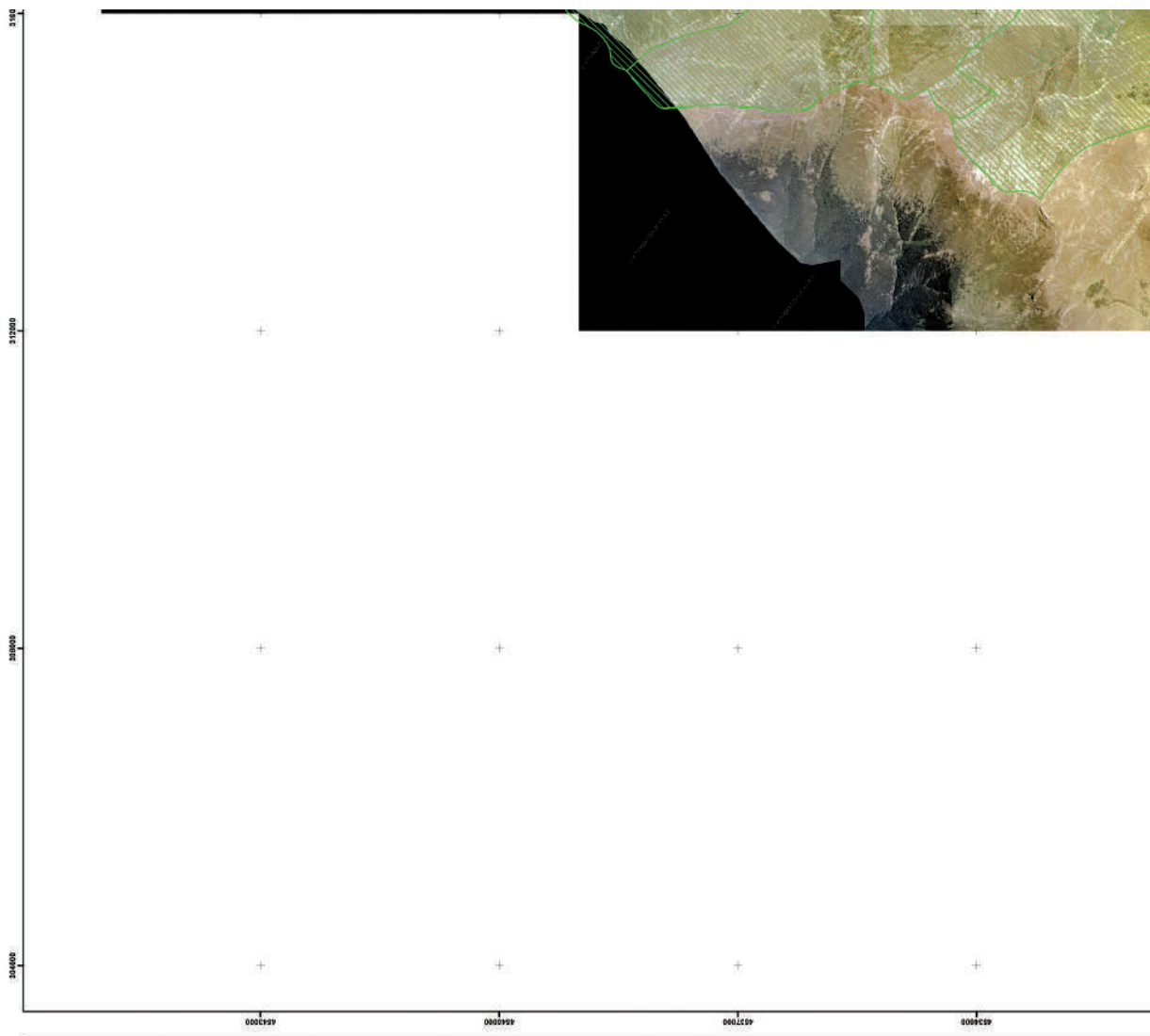

ΥΠΟΥΡΓΕΙΟ ΠΕΡΙΒΑΛΛΟΝΤΟΣ ΚΑΙ ΕΝΕΡΓΕΙΑΣ  
 ΓΕΝΙΚΗ ΓΡΑΜΜΑΤΕΙΑ ΔΑΣΩΝ  
 ΕΠΙΘΕΩΡΗΣΗ ΕΦΑΡΜΟΓΗΣ ΔΑΣΙΚΗΣ  
 ΠΟΛΙΤΙΚΗΣ/ΚΕΝΤΡΩΜΕΝΗΣ ΔΙΟΙΚΗΣΗΣ ΜΑΚΕΔΟΝΙΑΣ ΘΡΑΚΗΣ  
 ΔΙΕΥΘΥΝΣΗ ΔΑΣΩΝ ΠΕΛΛΑΣ

ΠΕΡΙΦΕΡΕΙΑΚΗ ΕΝΟΤΗΤΑ (ΠΡΩΤΩΝ ΝΟΜΟΣ) ΠΕΛΛΑΣ

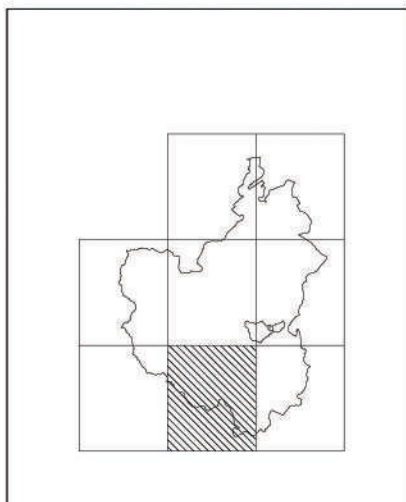

ΜΕΡΙΚΟΣ ΚΥΡΩΜΕΝΟΣ ΔΑΣΙΚΟΣ ΧΑΡΤΗΣ

**ΕΘΝΙΚΟ ΤΥΠΟΓΡΑΦΕΙΟ**  
 Για τεχνικούς λόγους στο σχεδιάγραμμα,  
 από το ηλεκτρονικό αρχείο, έγινε 39%  
 σμίκρυνση κατά ποσοστό

ΚΛΙΜΑΚΑ 1:35000

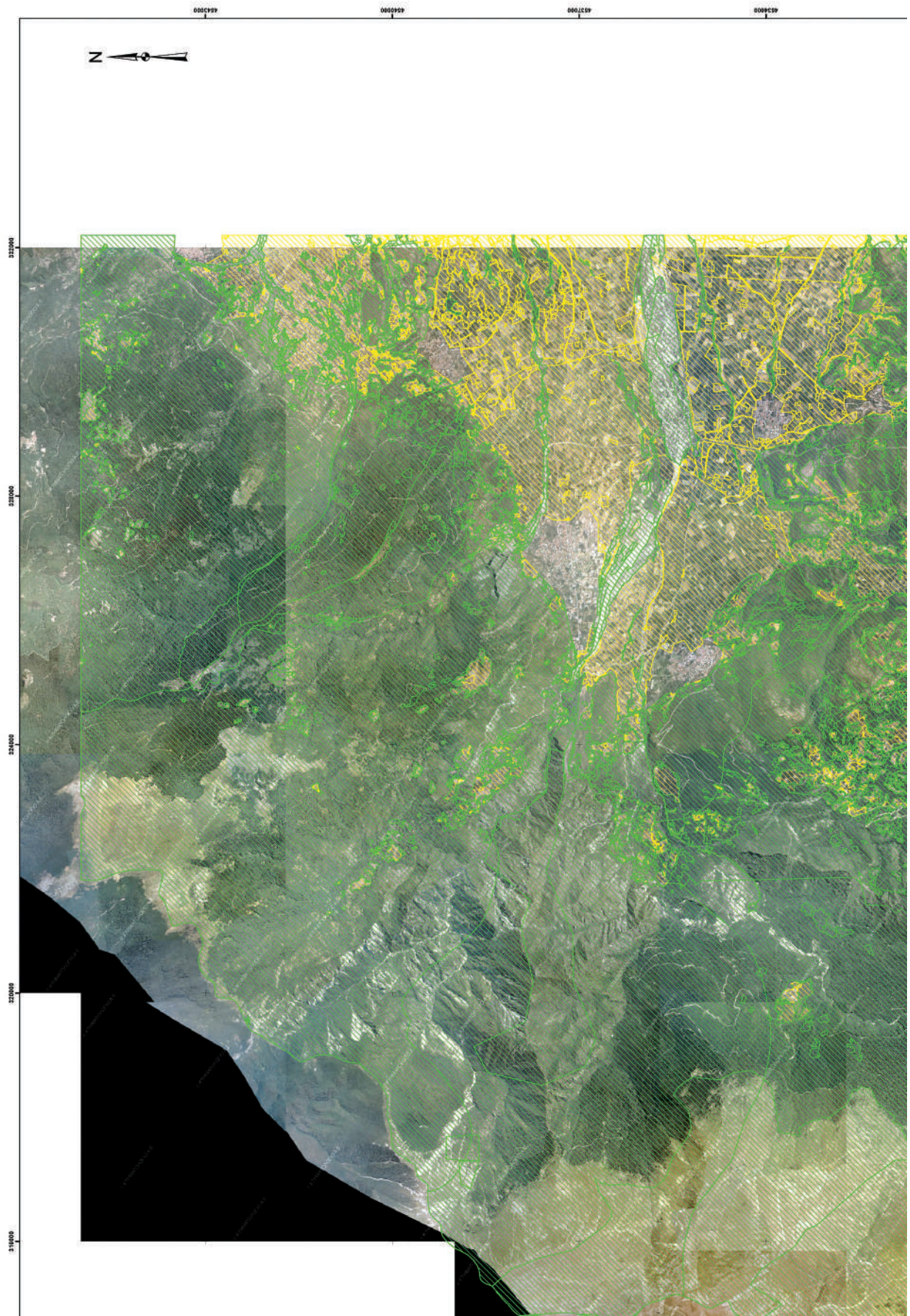

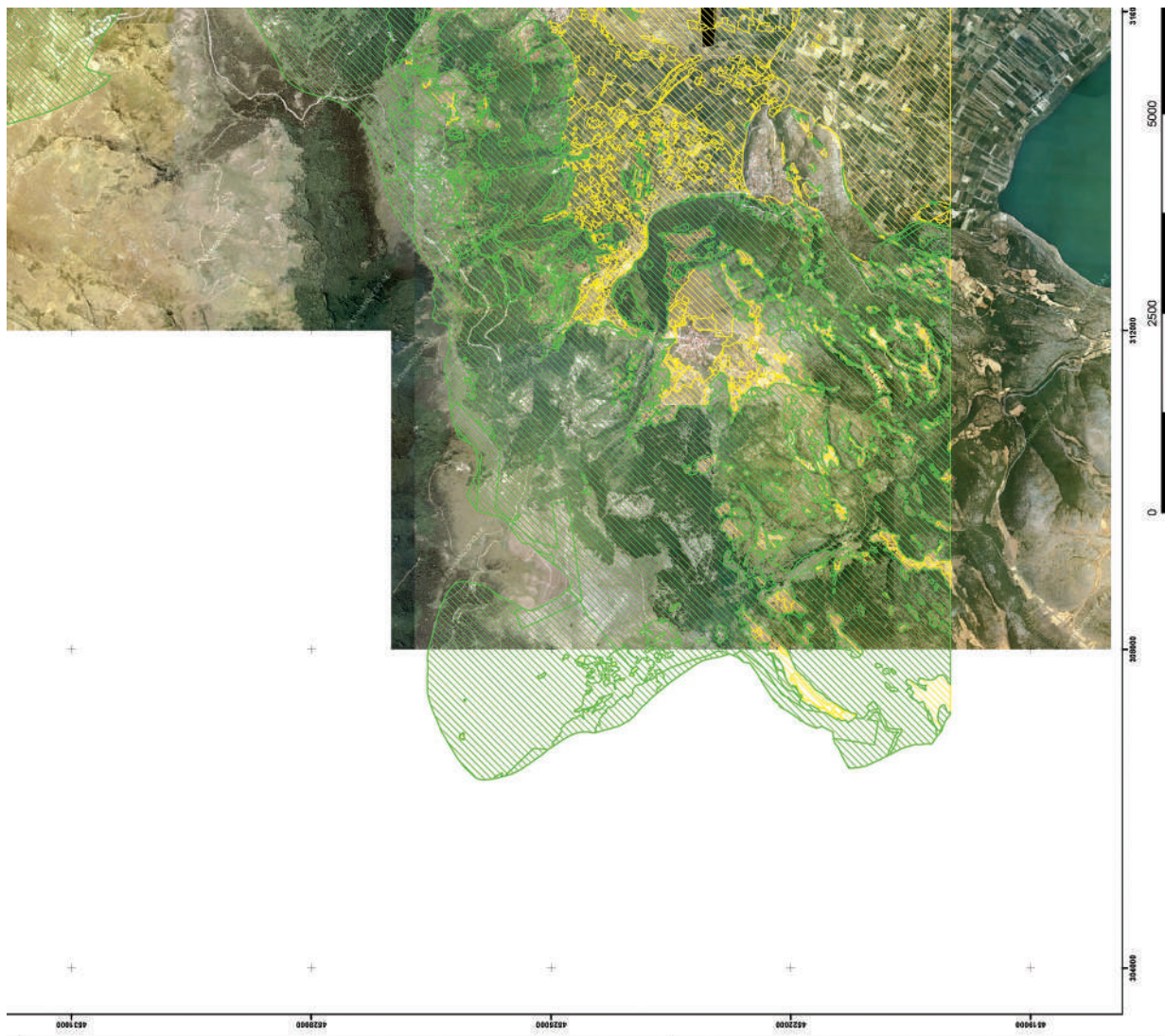

ΒΑΣΙΛΙΚΗ ΧΑΤΖΙΓΙΑΝΝΑΚΙΔΟΥ  
ΑΚΡΙΒΕΣ ΑΝΤΙΓΡΑΦΟ  
24.10.2022 10:33

**ΥΠΟΜΝΗΜΑ**

ΔΑΣΙΚΕΣ ΕΝ ΓΕΝΕΙ ΕΚΤΑΣΕΙΣ ΤΩΝ ΠΑΡ. 1,2,3,4 ΚΑΙ 5 ΤΟΥ ΑΡΘΡΟΥ 3 ΤΟΥ Ν. 998/79  
ΕΚΤΑΣΕΙΣ ΠΟΥ ΔΕΝ ΔΙΕΠΟΝΤΑΙ ΑΠΟ ΤΙΣ ΔΙΑΤΑΞΕΙΣ ΤΗΣ ΔΑΣΙΚΗΣ ΝΟΜΟΘΕΣΙΑΣ



ΘΕΩΡΗΘΗΚΕ  
ΜΕ ΤΗΝ 358329/14-10-2022 ΑΠΟΦΑΣΗ ΔΙΕΥΘΥΝΣΗΣ ΔΑΣΩΝ  
ΠΕΛΛΑΣ (ΑΔΑ: ΩΠΤΣ4653ΓΒ-ΚΛΤ)

ΕΠΙΣΥΝΑΠΤΕΤΑΙ  
ΣΤΗΝ ΥΠΟΜΝΗΜΑ 372019/21-10-2022 ΑΠΟΦΑΣΗ  
ΓΕΝΙΚΟΥ ΓΡΑΜΜΑΤΕΑ ΔΑΣΩΝ

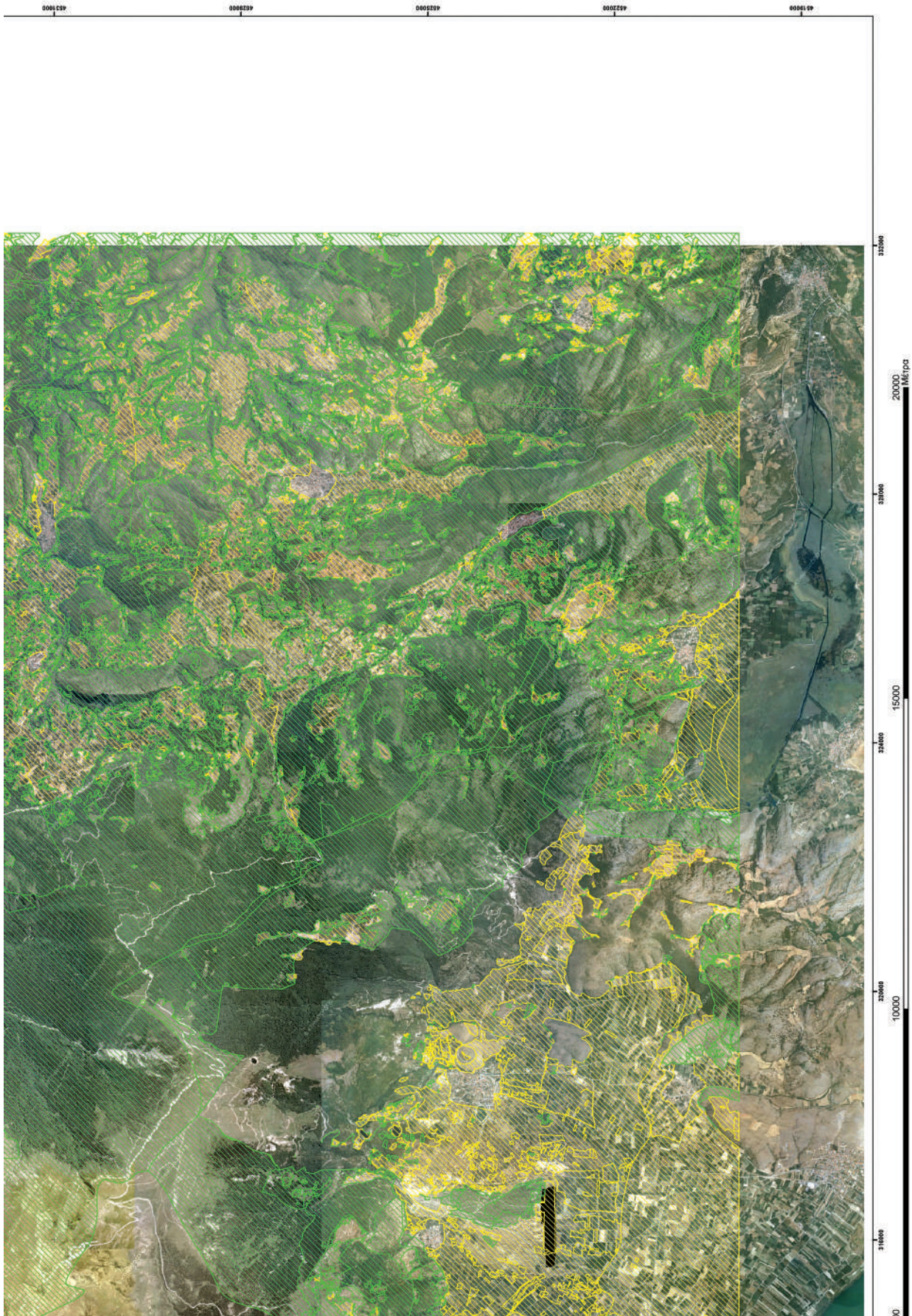

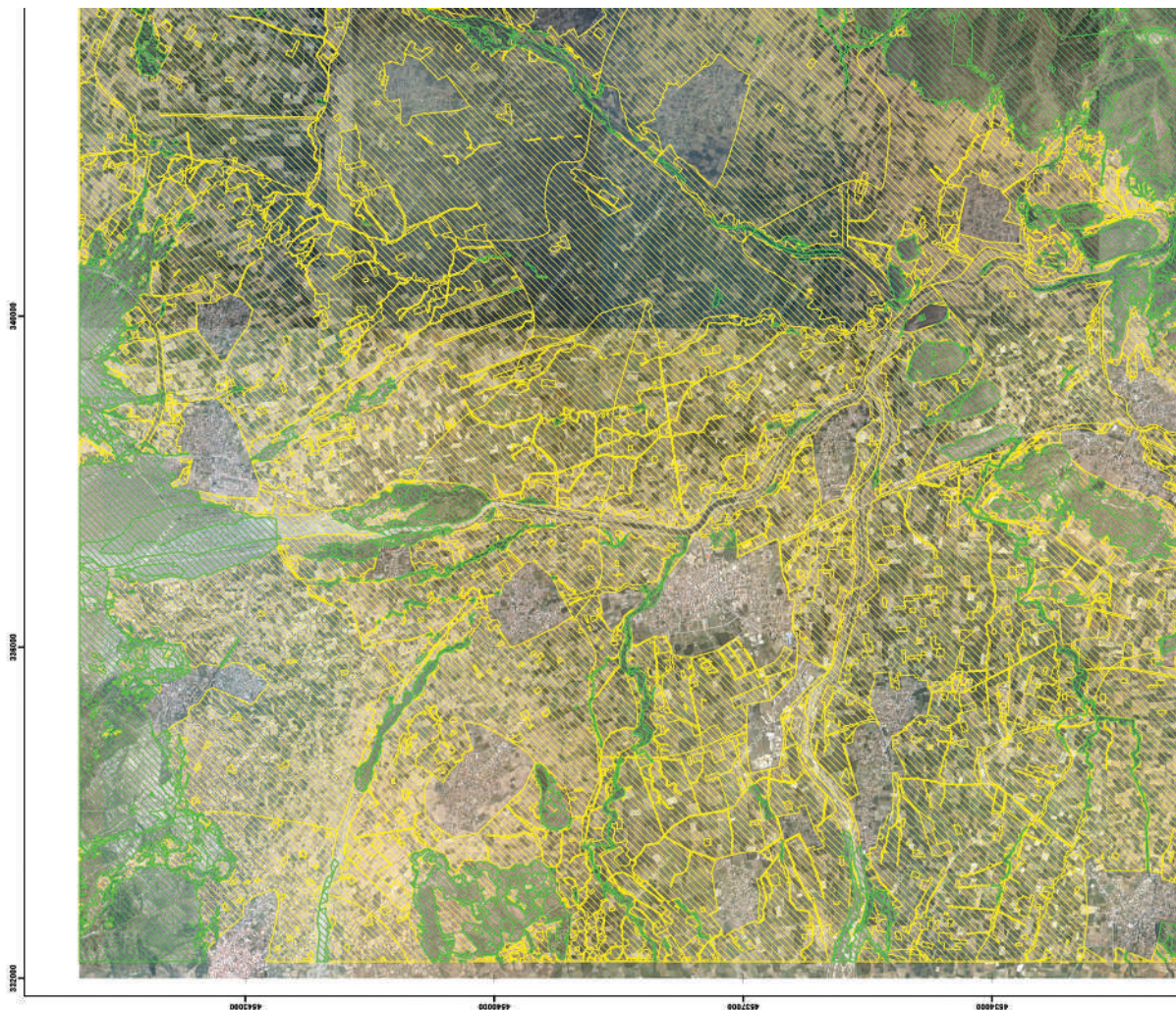

ΥΠΟΥΡΓΕΙΟ ΠΕΡΙΒΑΛΛΟΝΤΟΣ ΚΑΙ ΕΝΕΡΓΕΙΑΣ  
 ΓΕΝΙΚΗ ΓΡΑΜΜΑΤΕΙΑ ΔΑΣΩΝ  
 ΕΠΙΘΕΩΡΗΣΗ ΕΦΑΡΜΟΓΗΣ ΔΑΣΙΚΗΣ  
 ΠΟΛΙΤΙΚΗΣ/ΚΕΝΤΡΩΜΕΝΗΣ ΔΙΟΙΚΗΣΗΣ ΜΑΚΕΔΟΝΙΑΣ ΘΡΑΚΗΣ  
 ΔΙΕΥΘΥΝΣΗ ΔΑΣΩΝ ΠΕΛΛΑΣ

ΠΕΡΙΦΕΡΕΙΑΚΗ ΕΝΟΤΗΤΑ (πρώην ΝΟΜΟΣ) ΠΕΛΛΑΣ

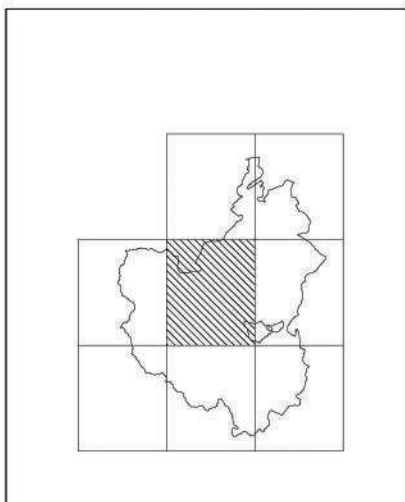

ΜΕΡΙΚΟΣ ΚΥΡΩΜΕΝΟΣ ΔΑΣΙΚΟΣ ΧΑΡΤΗΣ

**ΕΘΝΙΚΟ ΤΥΠΟΓΡΑΦΕΙΟ**  
 Για τεχνικούς λόγους στο σχεδιάγραμμα,  
 από το ηλεκτρονικό αρχείο, έγινε  
 σμίκρυνση κατά ποσοστό **39%**

ΚΛΙΜΑΚΑ 1:35000

ΦΩΤΟΛΗΨΙΑ: 2007 - 2009

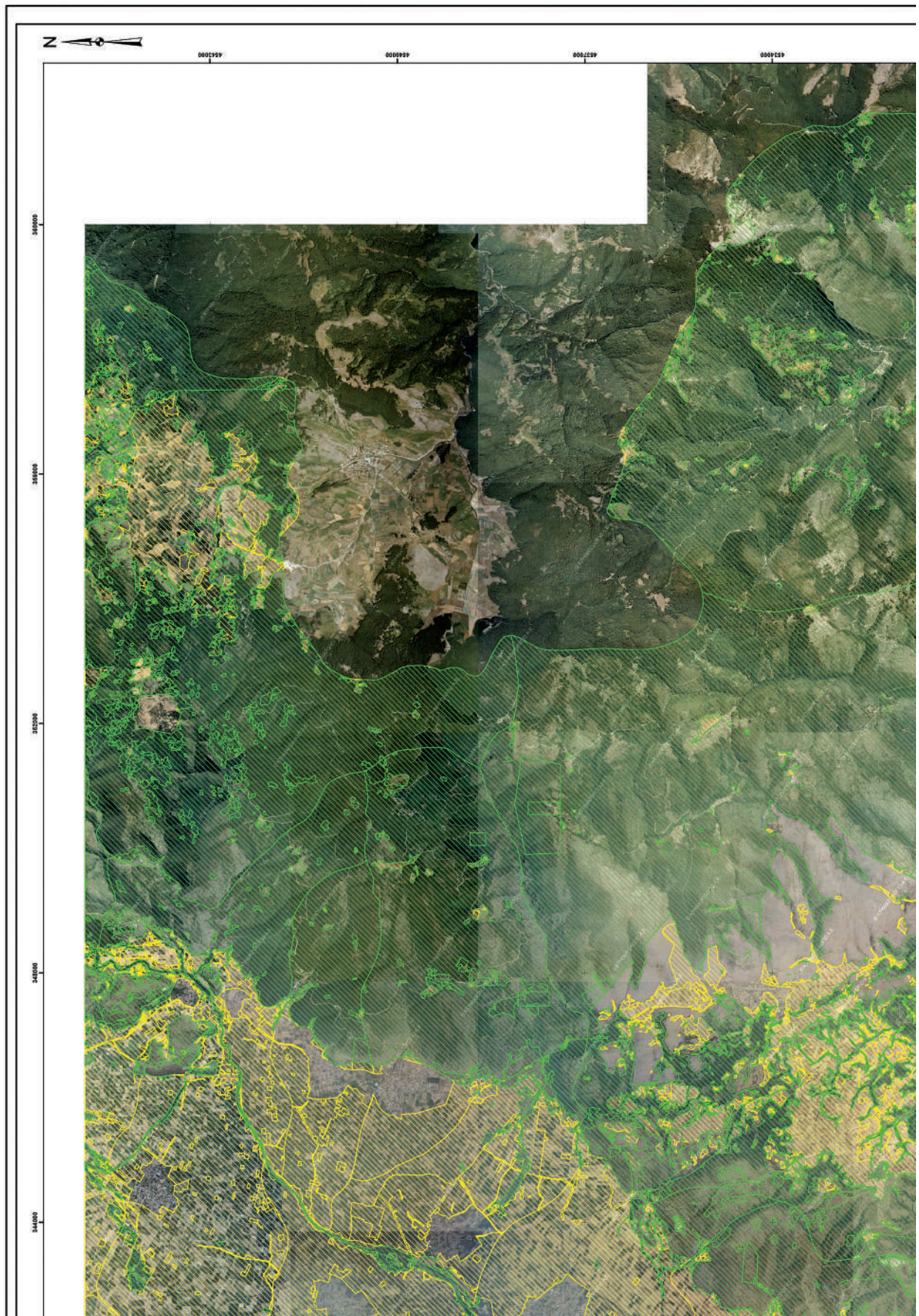



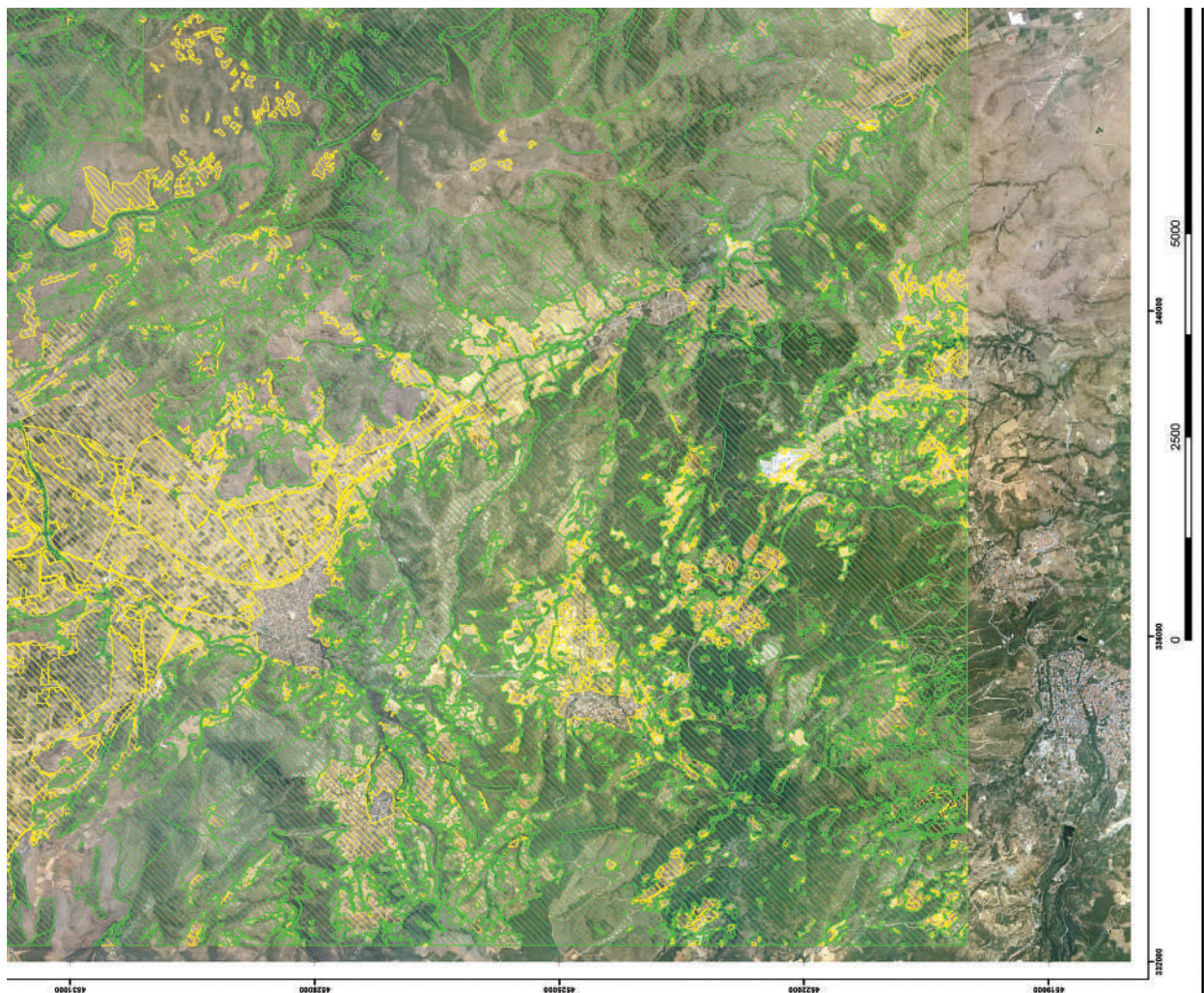

ΒΑΣΙΛΙΚΗ ΧΑΤΖΙΓΙΑΝΝΑΚΙΔΟΥ  
ΑΚΡΙΒΕΣ ΑΝΤΙΓΡΑΦΟ  
24.10.2022 10:37

**ΥΠΟΜΝΗΜΑ**

 ΔΑΣΙΚΕΣ ΕΝ ΓΕΝΕΙ ΕΚΤΑΣΕΙΣ ΤΩΝ ΠΑΡ. 1, 2, 3, 4 ΚΑΙ 5 ΤΟΥ ΑΡΘΡΟΥ 3 ΤΟΥ Ν. 998/79  
 ΕΚΤΑΣΕΙΣ ΠΟΥ ΔΕΝ ΔΙΕΠΟΝΤΑΙ ΑΠΟ ΤΙΣ ΔΙΑΤΑΞΕΙΣ ΤΗΣ ΔΑΣΙΚΗΣ ΝΟΜΟΘΕΣΙΑΣ

ΘΕΩΡΗΘΗΚΕ  
ΜΕ ΤΗΝ 358329/14-10-2022 ΑΠΟΦΑΣΗ ΔΙΕΥΘΥΝΣΗΣ ΔΑΣΩΝ  
ΠΕΛΛΑΣ (ΑΔΑ: ΟΠΤΣ4653Π8-ΚΛΤ)

ΕΠΙΣΥΝΑΠΤΕΤΑΙ  
ΣΤΗΝ ΥΠΑΡΧΟΥΣΑ 372019/21-10-2022 ΑΠΟΦΑΣΗ  
ΓΕΝΙΚΟΥ ΓΡΑΜΜΑΤΕΑ ΔΑΣΩΝ

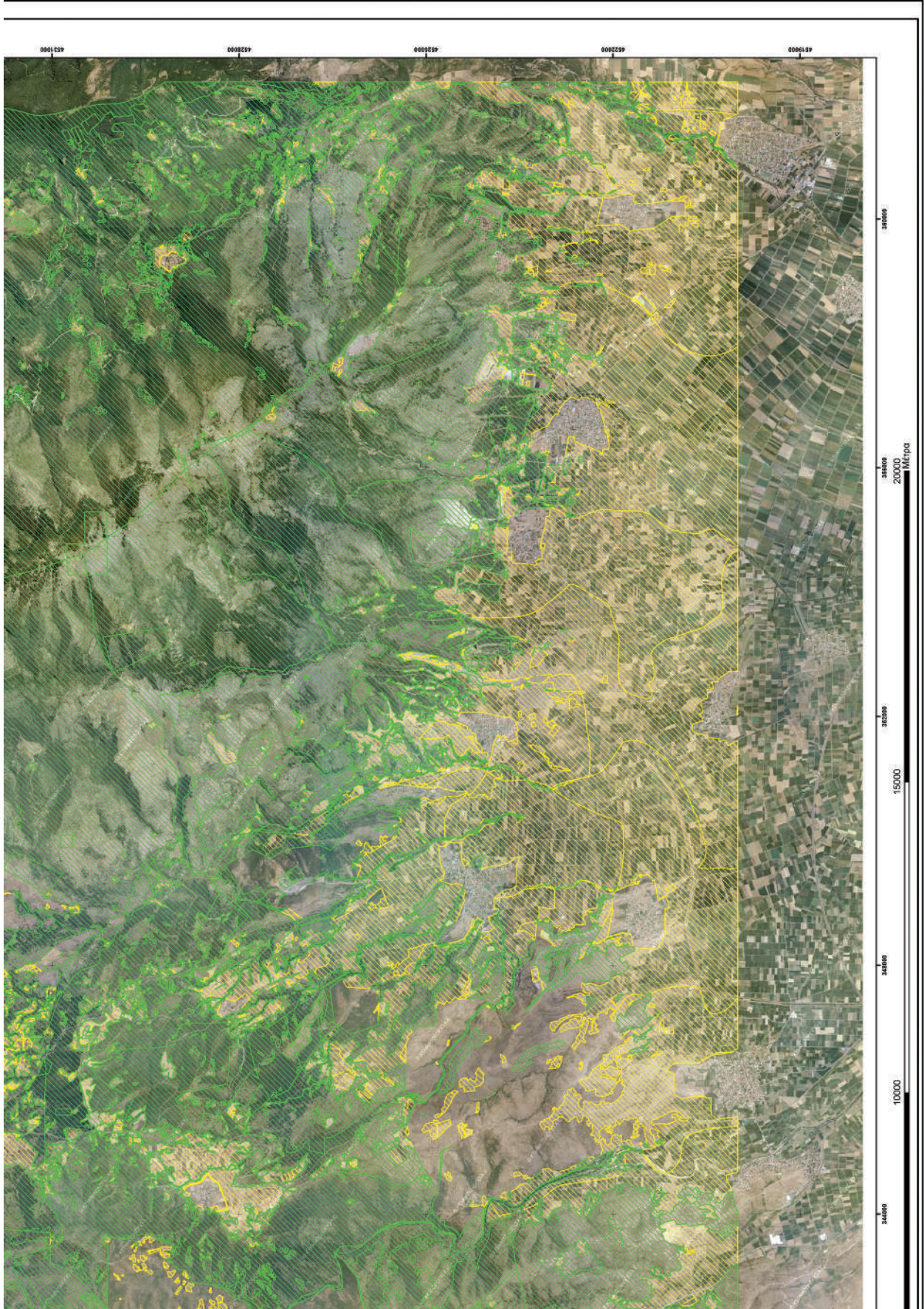

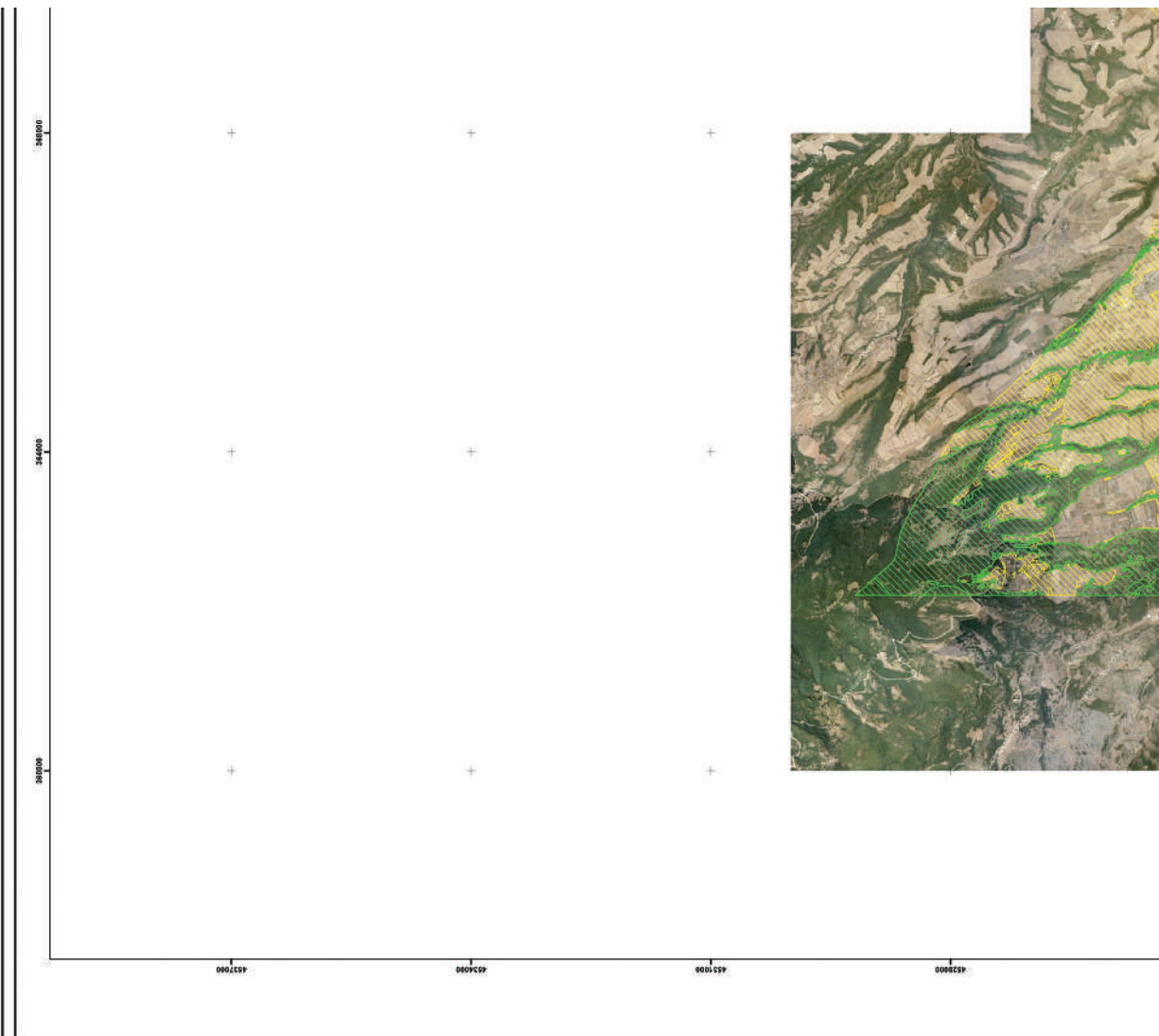

ΥΠΟΥΡΓΕΙΟ ΠΕΡΙΒΑΛΛΟΝΤΟΣ ΚΑΙ ΕΝΕΡΓΕΙΑΣ  
 ΓΕΝΙΚΗ ΓΡΑΜΜΑΤΕΙΑ ΔΑΣΩΝ  
 ΕΠΙΘΕΩΡΗΣΗ ΕΦΑΡΜΟΓΗΣ ΔΑΣΙΚΗΣ  
 ΠΟΛΙΤΙΚΗΣ/ΚΕΝΤΡΩΜΕΝΗΣ ΔΙΟΙΚΗΣΗΣ ΜΑΚΕΔΟΝΙΑΣ ΘΡΑΚΗΣ  
 ΔΙΕΥΘΥΝΣΗ ΔΑΣΩΝ ΠΕΛΛΑΣ

ΠΕΡΙΦΕΡΕΙΑΚΗ ΕΝΟΤΗΤΑ (ΠΡΩΤΗΝ ΝΟΜΟΣ) ΠΕΛΛΑΣ

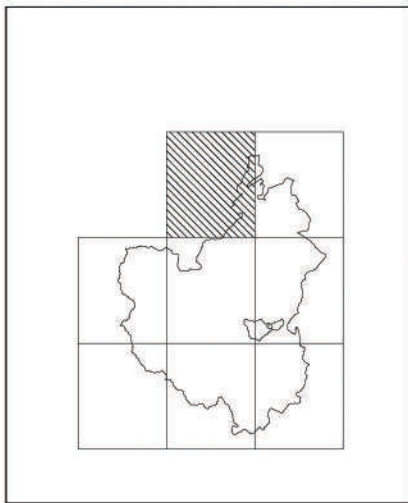

ΜΕΡΙΚΟΣ ΚΥΡΩΜΕΝΟΣ ΔΑΣΙΚΟΣ ΧΑΡΤΗΣ

**ΕΘΝΙΚΟ ΤΥΠΟΓΡΑΦΕΙΟ**  
 Για τεχνικούς λόγους στο σχεδιάγραμμα,  
 από το ηλεκτρονικό αρχείο, έγινε  
 σμίκρυνση κατά ποσοστό **39%**

ΚΛΙΜΑΚΑ 1:35000

ΦΩΤΟΛΗΨΙΑ: 2007 - 2009

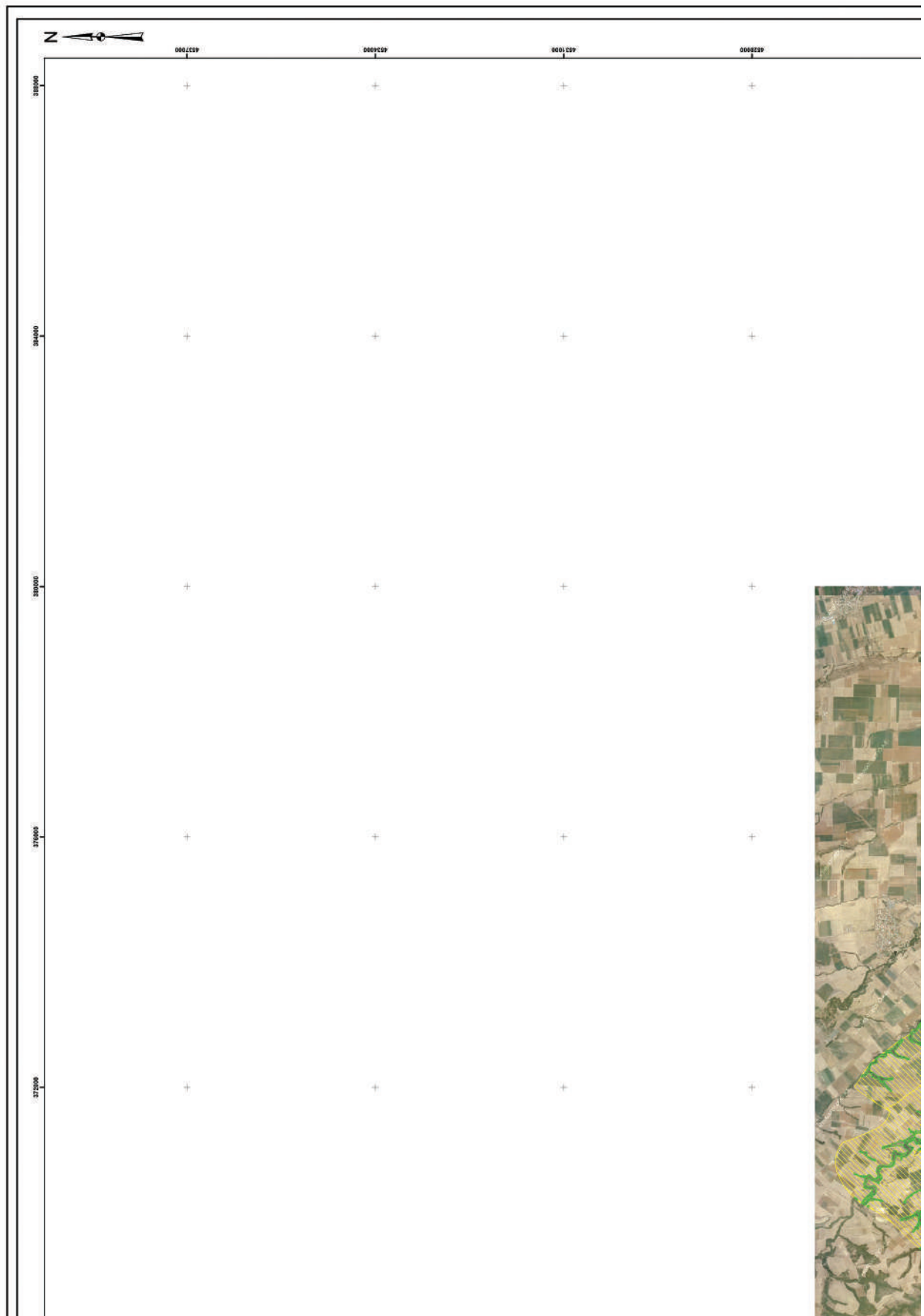

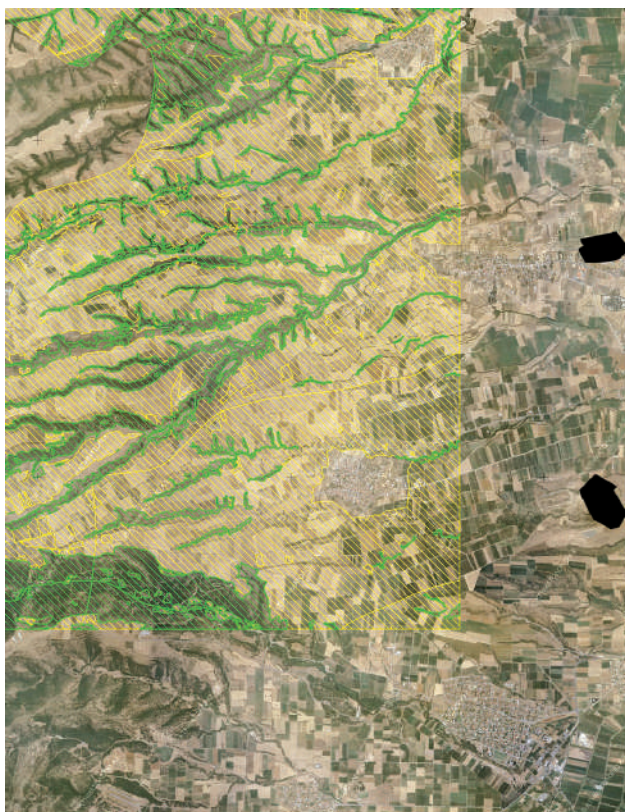

451200 451200 451200 451200 451200



VASILIKI CHATZIGIANNAKIDOU  
 ΑΚΡΙΒΕΣ ΑΝΤΙΓΡΑΦΟ  
 24.10.2022 10:39

**ΥΠΟΜΝΗΜΑ**

 ΔΑΣΙΚΕΣ ΕΝ ΓΕΝΕΙ ΕΚΤΑΣΕΙΣ ΤΩΝ ΠΑΡ. 1,2,3,4 ΚΑΙ 5 ΤΟΥ ΑΡΘΡΟΥ 3 ΤΟΥ Ν.998/79  
 ΕΚΤΑΣΕΙΣ ΠΟΥ ΔΕΝ ΔΙΕΠΟΝΤΑΙ ΑΠΟ ΤΙΣ ΔΙΑΤΑΞΕΙΣ ΤΗΣ ΔΑΣΙΚΗΣ ΝΟΜΟΘΕΣΙΑΣ

ΘΕΩΡΗΘΗΚΕ  
 ΜΕ ΤΗΝ 356329/14-10-2022 ΑΠΟΦΑΣΗ ΔΙΕΥΘΥΝΣΗΣ ΔΑΣΩΝ  
 ΠΕΛΛΑΣ (ΑΔΑ: ΔΠΤΖ4653ΠΒ-ΚΑ1)

ΕΠΙΣΥΝΑΠΤΕΤΑΙ  
 ΣΤΗΝ ΥΠ'ΑΡΙΘΜ 3720/1921-10-2022 ΑΠΟΦΑΣΗ  
 ΓΕΝΙΚΟΥ ΓΡΑΜΜΑΤΕΑ ΔΑΣΩΝ

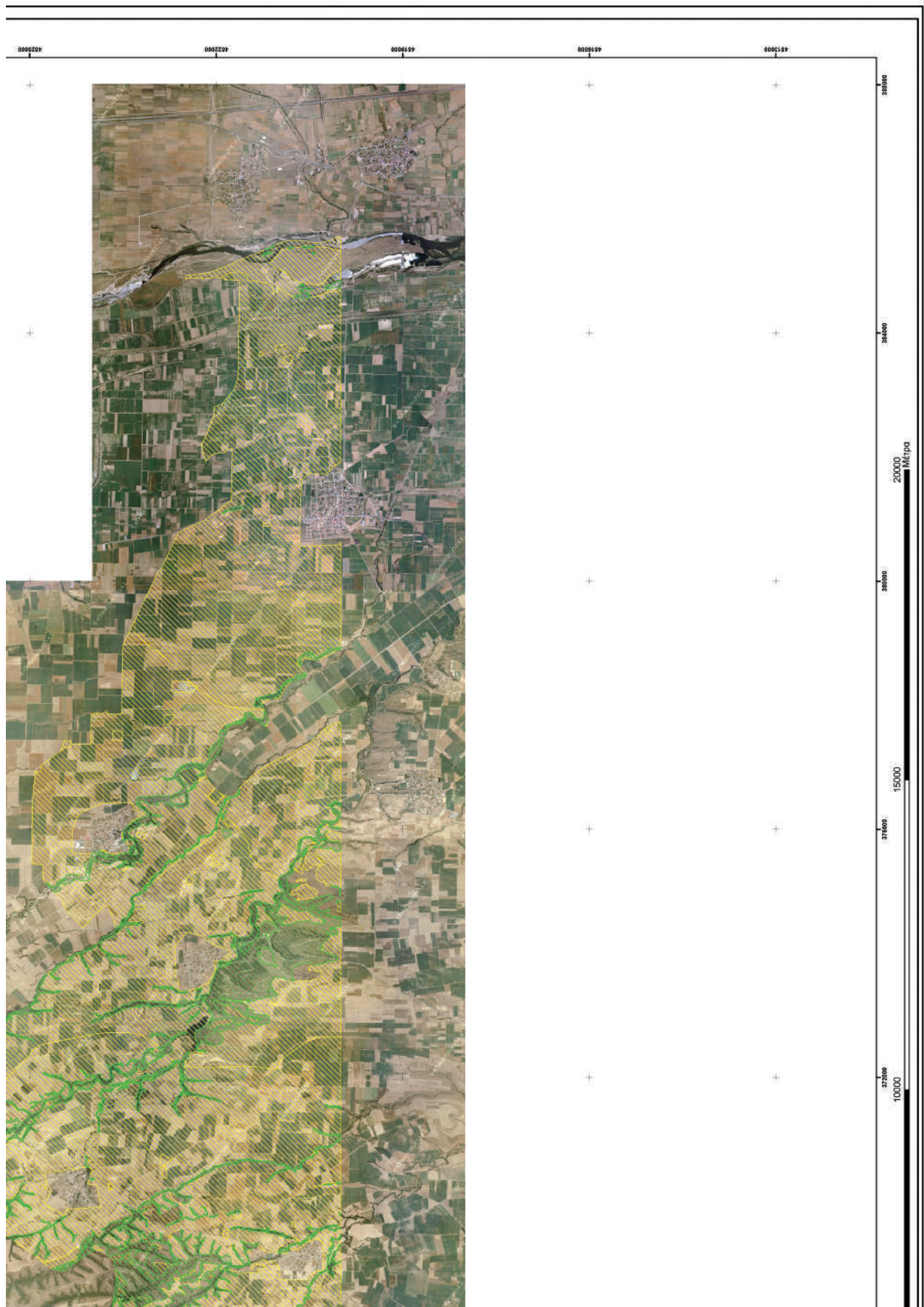

ΥΠΟΥΡΓΕΙΟ ΠΕΡΙΒΑΛΛΟΝΤΟΣ ΚΑΙ ΕΝΕΡΓΕΙΑΣ  
 ΓΕΝΙΚΗ ΓΡΑΜΜΑΤΕΙΑ ΔΑΣΩΝ  
 ΕΠΙΘΕΩΡΗΣΗ ΕΦΑΡΜΟΓΗΣ ΔΑΣΙΚΗΣ  
 ΠΟΛΙΤΙΚΗΣ/ΠΟΚΕΝΤΡΩΜΕΝΗΣ ΔΙΟΙΚΗΣΗΣ ΜΑΚΕΔΟΝΙΑΣ ΘΡΑΚΗΣ  
 ΔΙΕΥΘΥΝΣΗ ΔΑΣΩΝ ΠΕΛΛΑΣ

ΠΕΡΙΦΕΡΕΙΑΚΗ ΕΝΟΤΗΤΑ (ΠΡΩΤΩΝ ΝΟΜΟΣ) ΠΕΛΛΑΣ

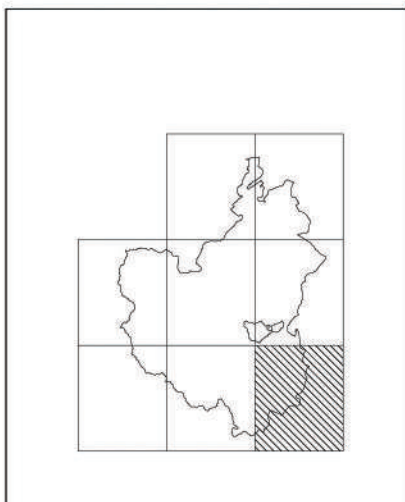

ΜΕΡΙΚΟΣ ΚΥΡΩΜΕΝΟΣ ΔΑΣΙΚΟΣ ΧΑΡΤΗΣ

**ΕΘΝΙΚΟ ΤΥΠΟΓΡΑΦΕΙΟ**  
 Για τεχνικούς λόγους στο σχεδιάγραμμα,  
 από το ηλεκτρονικό αρχείο, έγινε  
 σμίκρυνση κατά ποσοστό **39%**

ΚΛΙΜΑΚΑ 1:35000

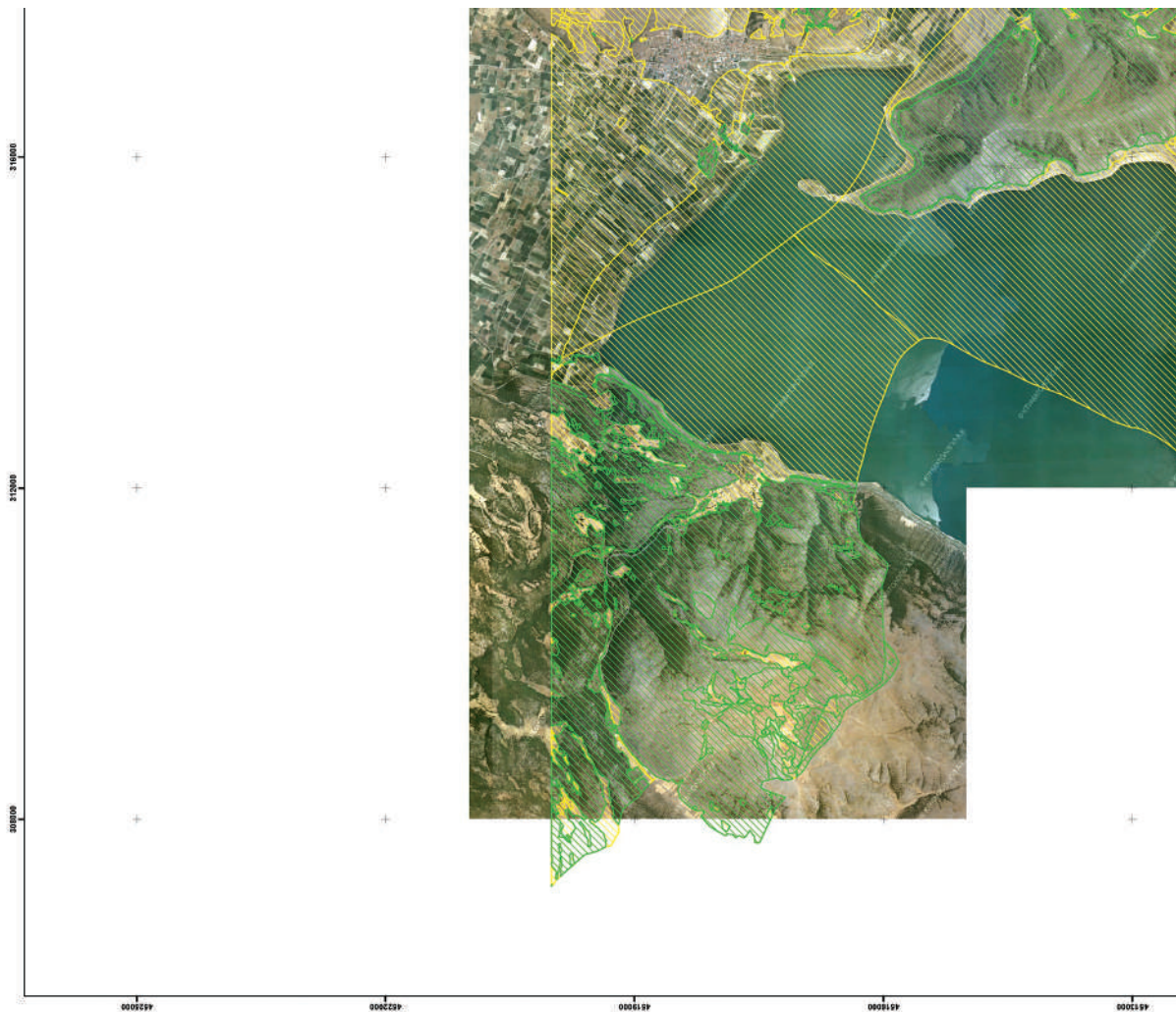

ΦΩΤΟΛΗΨΙΑ - 2007 - 2009

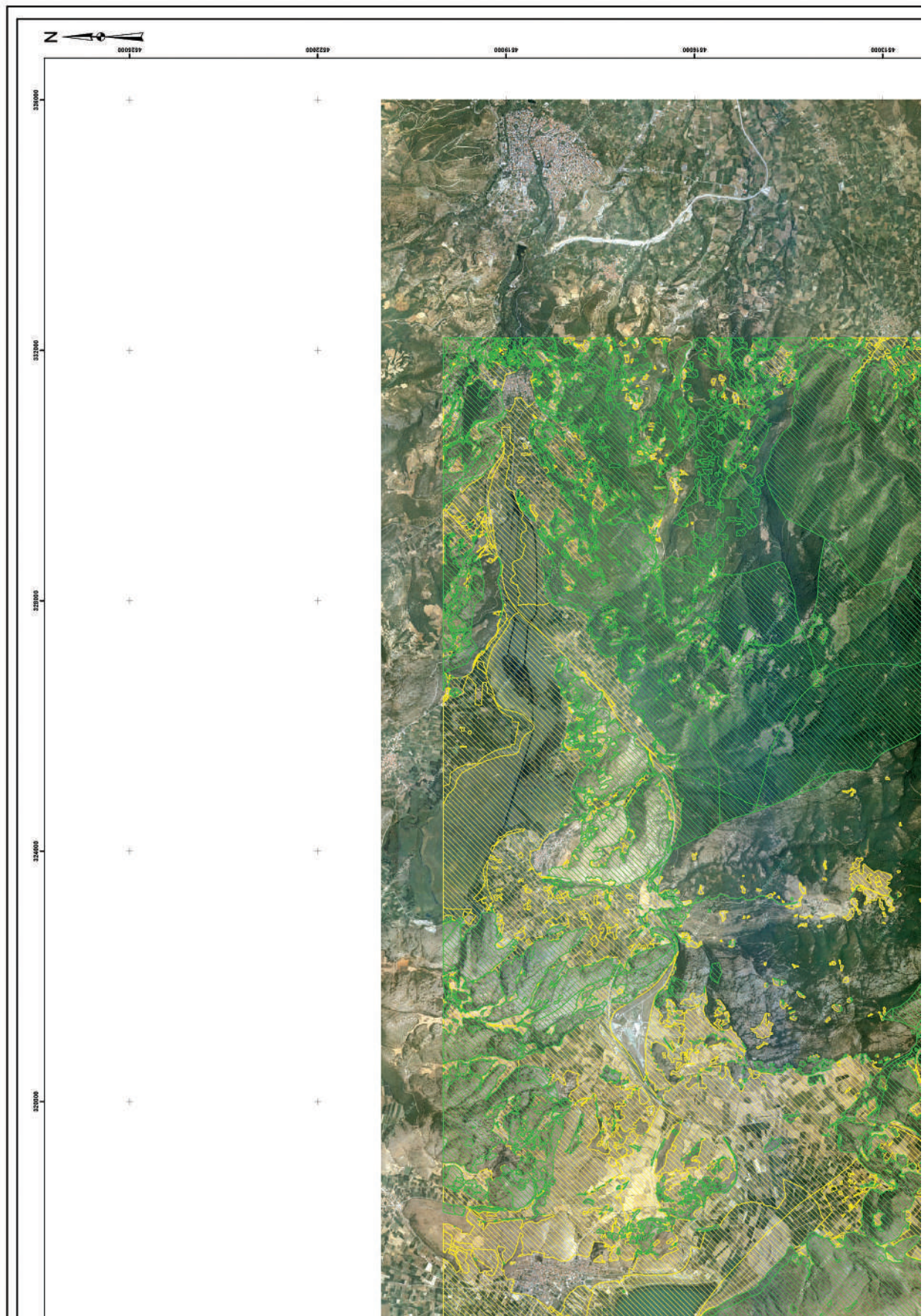







<p>ΒΑΣΙΛΙΚΗ ΧΑΤΖΙΓΙΑΝΝΑΚΙΔΟΥ ΑΚΡΙΒΕΣ ΑΝΤΙΓΡΑΦΟ 24.10.2022 10:43</p> <p><b>ΥΠΟΜΝΗΜΑ</b></p> <p>ΔΑΣΙΚΕΣ ΕΝ ΓΕΝΕΙ ΕΚΤΑΣΕΙΣ ΤΩΝ ΠΑΡ. 1,2,3,4 ΚΑΙ 5 ΤΟΥ ΑΡΘΡΟΥ 3 ΤΟΥ Ν.998/79 ΕΚΤΑΣΕΙΣ ΠΟΥ ΔΕΝ ΔΙΕΠΟΝΤΑΙ ΑΠΟ ΤΙΣ ΔΙΑΤΑΞΕΙΣ ΤΗΣ ΔΑΣΙΚΗΣ ΝΟΜΟΘΕΣΙΑΣ</p> <p> </p>	<p>ΘΕΩΡΗΘΗΚΕ ΜΕ ΤΗΝ 356829/4-10-2022 ΑΠΟΦΑΣΗ ΔΙΕΥΘΥΝΤΗΣ ΔΑΣΩΝ ΠΕΛΛΑΣ (ΑΔΑ: ΟΠΤΣ4653ΠΒ-ΚΑΤ)</p> <p>ΕΠΙΣΥΝΑΠΤΕΤΑΙ ΣΤΗΝ ΥΠ'ΑΡΙΘΜ 3720/9/21-10-2022 ΑΠΟΦΑΣΗ ΓΕΝΙΚΟΥ ΓΡΑΜΜΑΤΕΑ ΔΑΣΩΝ</p>
---	---

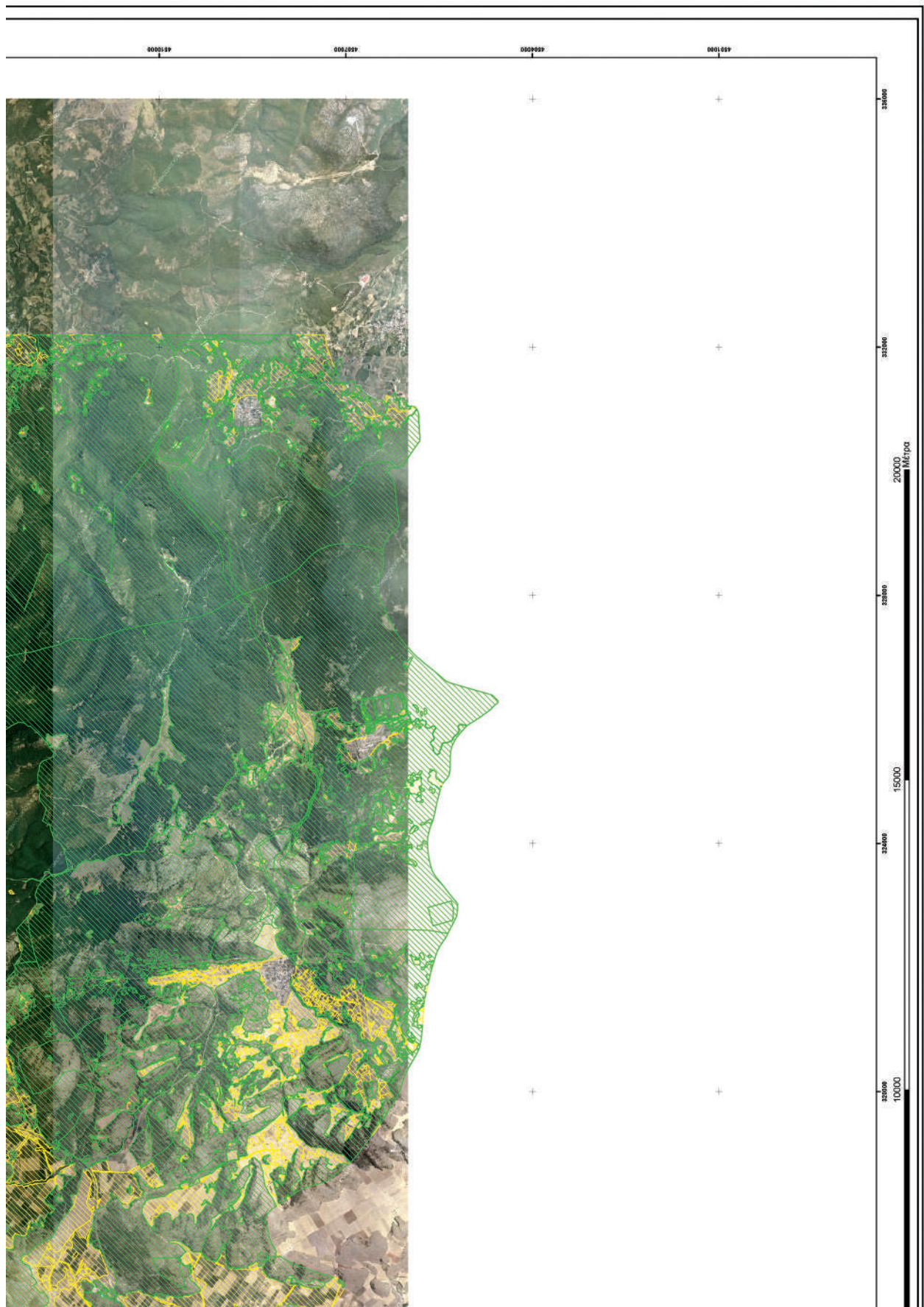

ΥΠΟΥΡΓΕΙΟ ΠΕΡΙΒΑΛΛΟΝΤΟΣ ΚΑΙ ΕΝΕΡΓΕΙΑΣ  
 ΓΕΝΙΚΗ ΓΡΑΜΜΑΤΕΙΑ ΔΑΣΩΝ  
 ΕΠΙΘΕΩΡΗΣΗ ΕΦΑΡΜΟΓΗΣ ΔΑΣΙΚΗΣ  
 ΠΟΛΙΤΙΚΗΣ/ΠΟΚΕΝΤΡΩΜΕΝΗΣ ΔΙΟΙΚΗΣΗΣ ΜΑΚΕΔΟΝΙΑΣ ΘΡΑΚΗΣ  
 ΔΙΕΥΘΥΝΣΗ ΔΑΣΩΝ ΠΕΛΛΑΣ

ΠΕΡΙΦΕΡΕΙΑΚΗ ΕΝΟΤΗΤΑ (πρώην ΝΟΜΟΣ) ΠΕΛΛΑΣ

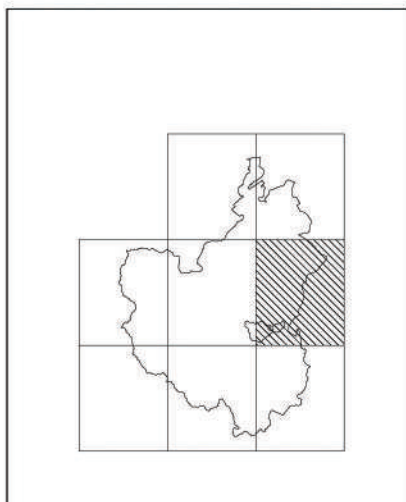

ΜΕΡΙΚΟΣ ΚΥΡΩΜΕΝΟΣ ΔΑΣΙΚΟΣ ΧΑΡΤΗΣ

**ΕΘΝΙΚΟ ΤΥΠΟΓΡΑΦΕΙΟ**  
 Για τεχνικούς λόγους στο σχεδιάγραμμα,  
 από το ηλεκτρονικό αρχείο, έγινε  
 σφίξιμο/σηλ κατά ποσοστό **39%**

ΚΛΙΜΑΚΑ 1:35000

ΦΩΤΟΛΗΨΙΑ: 2007 - 2009

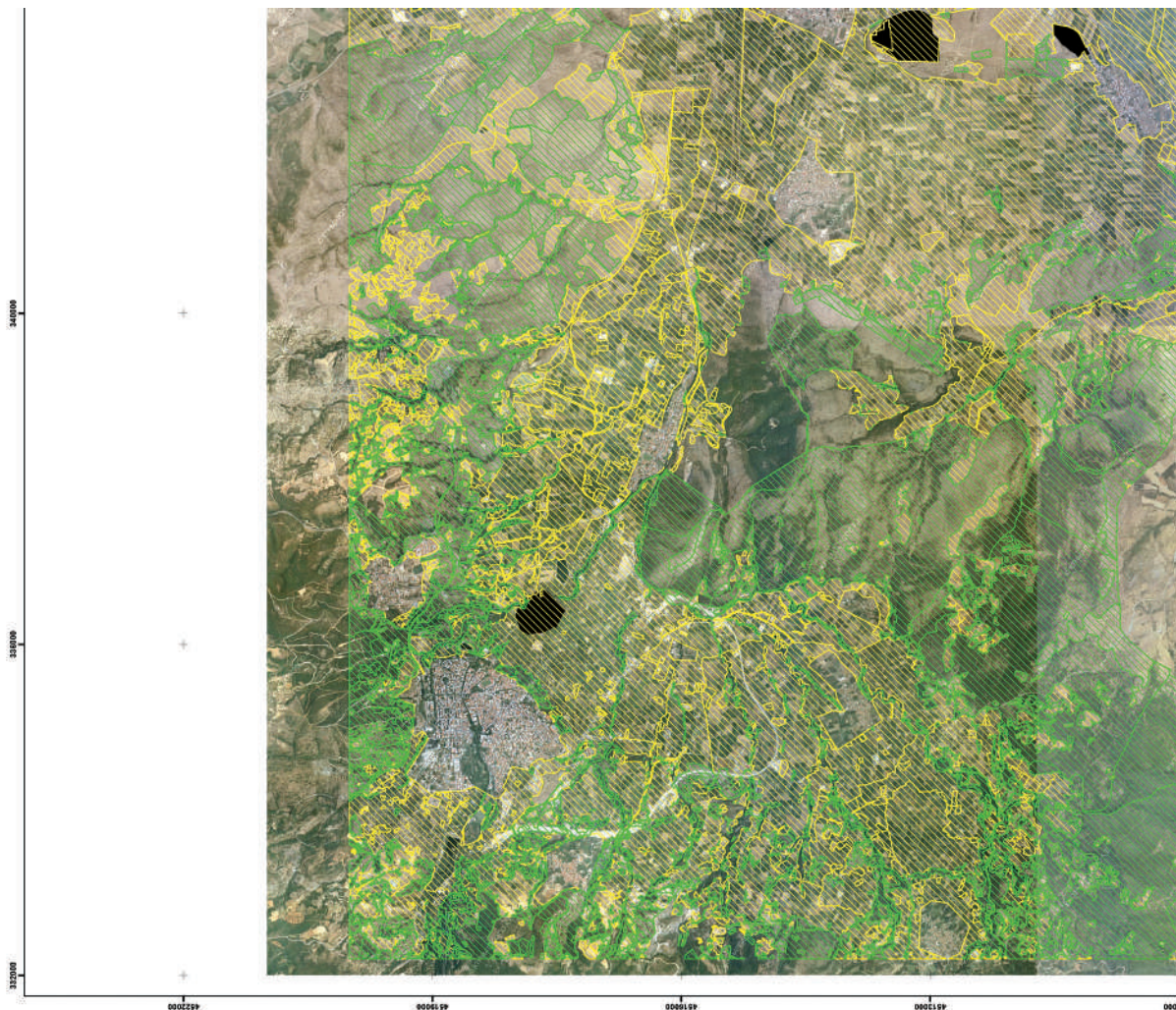

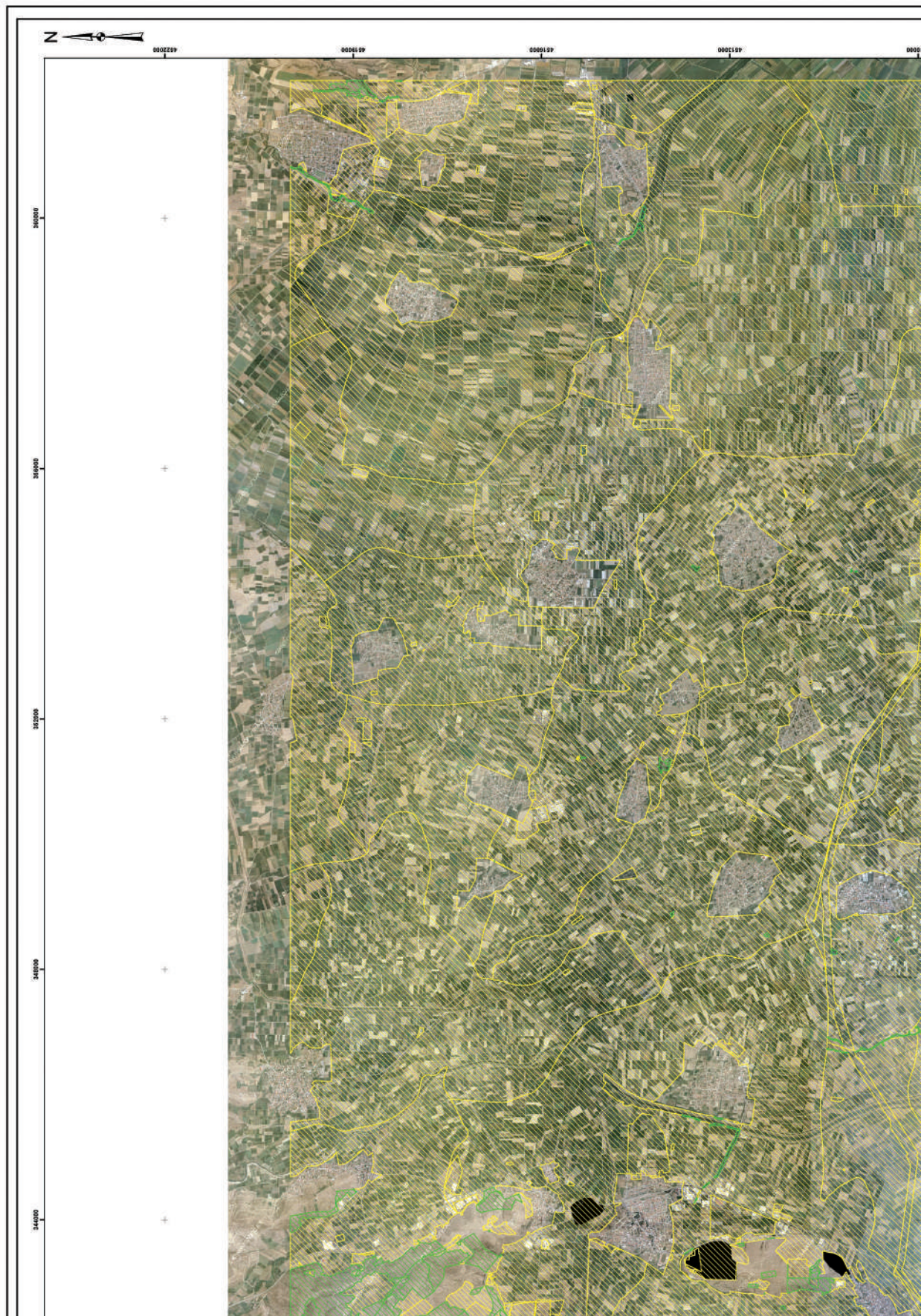



4515 457000 459000 461000 463000 465000 467000 469000 471000



ΒΑΣΙΛΙΚΗ ΧΑΤΖΙΓΙΑΝΝΑΚΙΔΟΥ  
ΑΚΡΙΒΕΣ ΑΝΤΙΓΡΑΦΟ  
24.10.2022 10:44

**ΥΠΟΜΝΗΜΑ**

ΔΑΣΙΚΕΣ ΕΝ ΓΕΝΕΙ ΕΚΤΑΣΕΙΣ ΤΩΝ ΠΑΡ. 1,2,3,4 ΚΑΙ 5 ΤΟΥ ΑΡΘΡΟΥ 3 ΤΟΥ Ν. 998/79  
ΕΚΤΑΣΕΙΣ ΠΟΥ ΔΕΝ ΔΙΕΠΟΝΤΑΙ ΑΠΟ ΤΙΣ ΔΙΑΤΑΞΕΙΣ ΤΗΣ ΔΑΣΙΚΗΣ ΝΟΜΟΘΕΣΙΑΣ



ΘΕΩΡΗΘΗΚΕ  
ΜΕ ΤΗΝ 358329/14-10-2022 ΑΠΟΦΑΣΗ ΔΙΕΥΘΥΝΣΗΣ ΔΑΣΩΝ  
ΠΕΛΛΑΣ (ΑΔΑ: ΩΠΤΖ4653ΓΒ-ΚΛΤ)

ΕΠΕΞΗΚΑΤΕΤΑΙ  
ΣΤΗΝ ΥΠ'ΑΡΙΘΜ. 372019/21-10-2022 ΑΠΟΦΑΣΗ  
ΓΕΝΙΚΟΥ ΓΡΑΜΜΑΤΕΑ ΔΑΣΩΝ

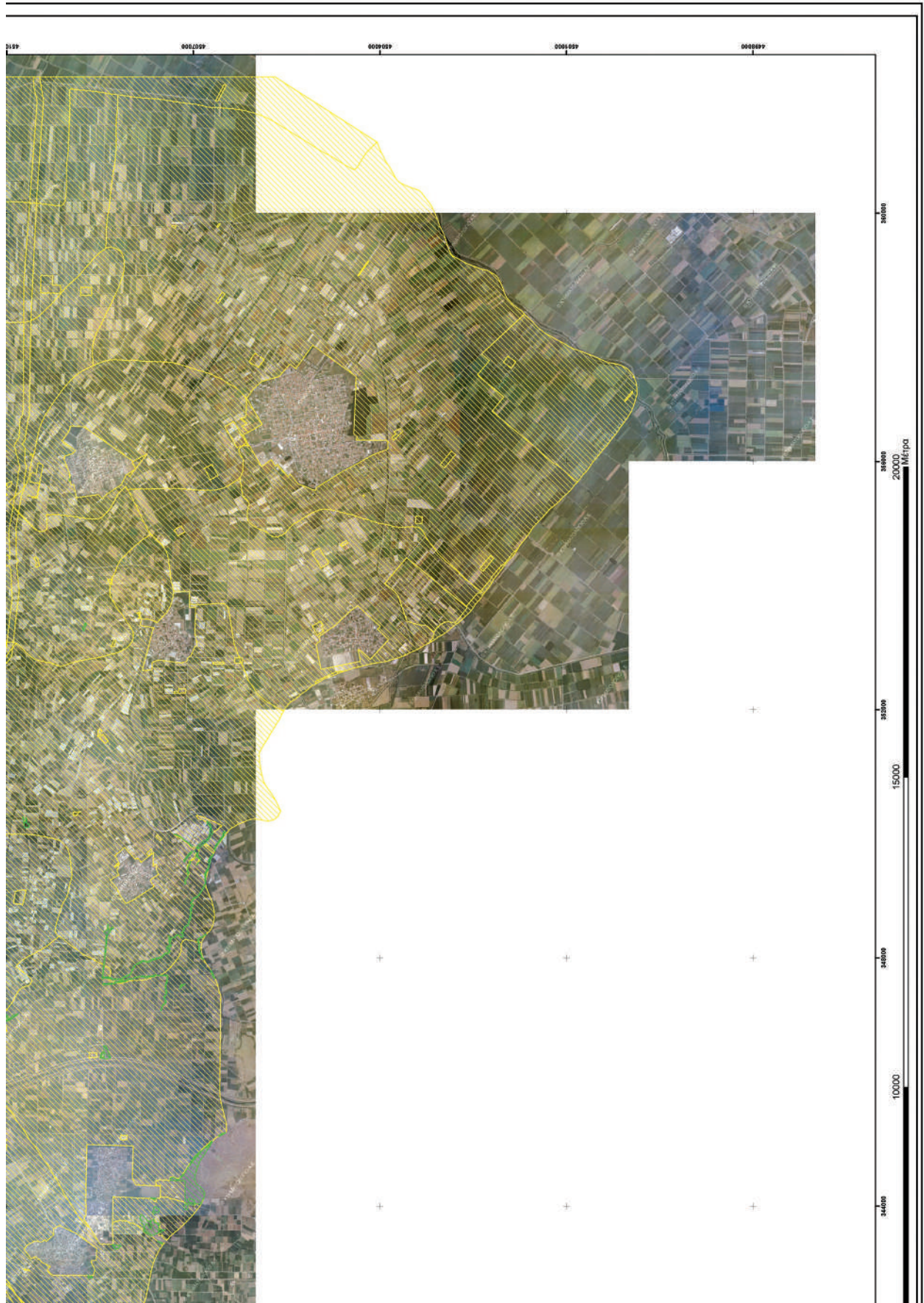

ΥΠΟΥΡΓΕΙΟ ΠΕΡΙΒΑΛΛΟΝΤΟΣ ΚΑΙ ΕΝΕΡΓΕΙΑΣ  
 ΓΕΝΙΚΗ ΓΡΑΜΜΑΤΕΙΑ ΔΑΣΩΝ  
 ΕΠΙΘΕΩΡΗΣΗ ΕΦΑΡΜΟΓΗΣ ΔΑΣΙΚΗΣ  
 ΠΟΛΙΤΙΚΗΣ/ΚΕΝΤΡΩΜΕΝΗΣ ΔΙΟΙΚΗΣΗΣ ΜΑΚΕΔΟΝΙΑΣ ΘΡΑΚΗΣ  
 ΔΙΕΥΘΥΝΣΗ ΔΑΣΩΝ ΠΕΛΛΑΣ

ΠΕΡΙΦΕΡΕΙΑΚΗ ΕΝΟΤΗΤΑ (πρώην ΝΟΜΟΣ) ΠΕΛΛΑΣ

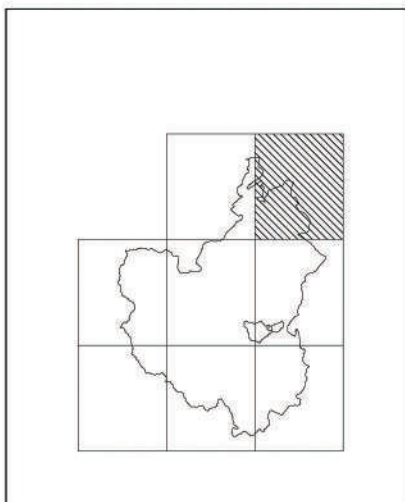

ΜΕΡΙΚΟΣ ΚΥΡΩΜΕΝΟΣ ΔΑΣΙΚΟΣ ΧΑΡΤΗΣ

**ΕΘΝΙΚΟ ΤΥΠΟΓΡΑΦΕΙΟ**  
 Για τεχνικούς λόγους στο σχεδιάγραμμα,  
 από το ηλεκτρονικό αρχείο, έγινε **39%**  
 σμίκρυνση κατά ποσοστό

ΚΛΙΜΑΚΑ 1:35000

ΦΩΤΟΛΗΨΙΑ: 2007 - 2009

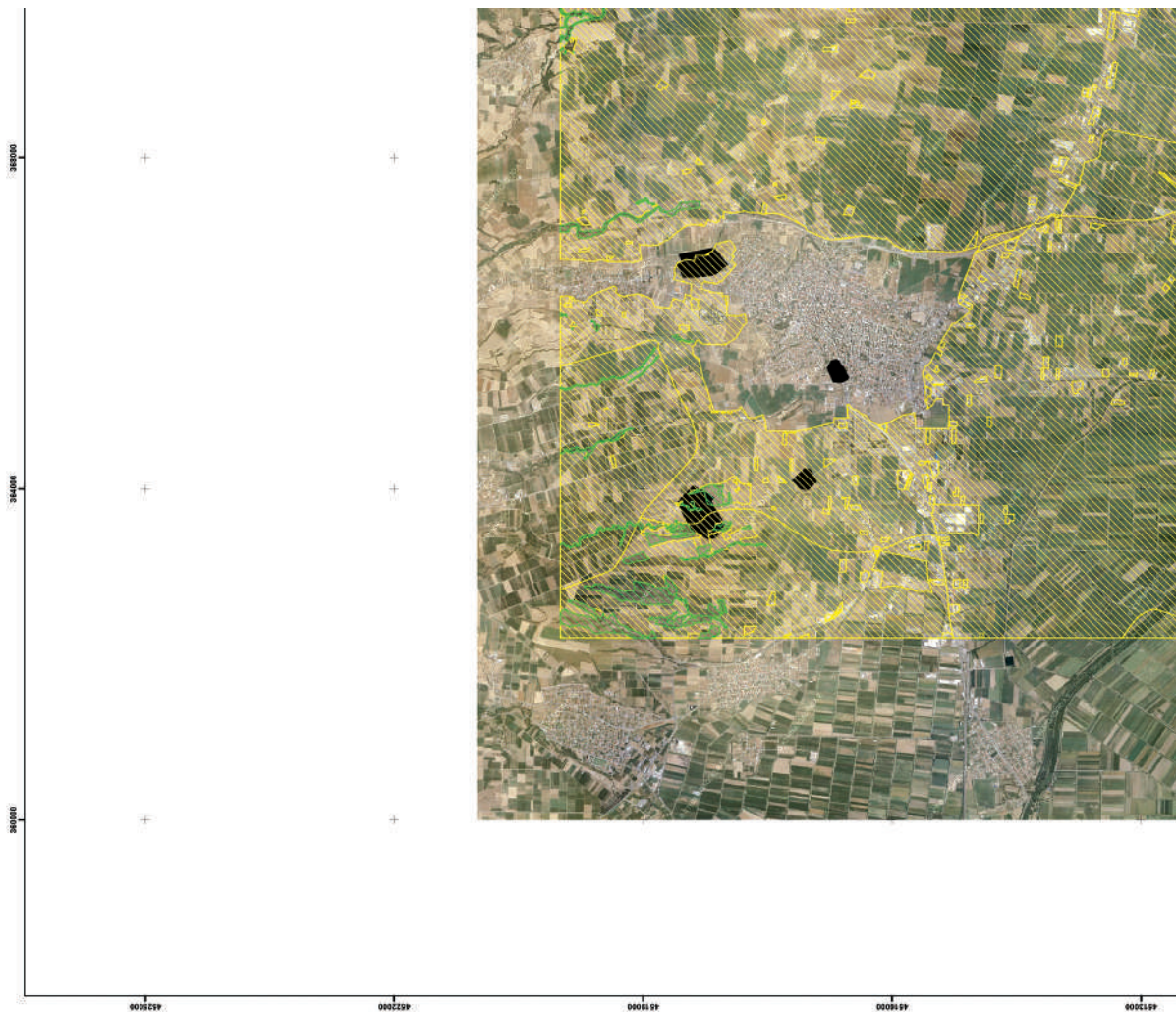







ΒΑΣΙΛΙΚΗ ΧΑΤΖΙΓΙΑΝΝΑΚΙΔΟΥ  
ΑΚΡΙΒΕΣ ΑΝΤΙΓΡΑΦΟ  
24.10.2022 10:46

### ΥΠΟΜΝΗΜΑ

 ΔΑΣΙΚΕΣ ΕΝ ΓΕΝΕΙ ΕΚΤΑΣΕΙΣ ΤΩΝ ΠΑΡ. 1, 2, 3, 4 ΚΑΙ 6 ΤΟΥ ΑΡΘΡΟΥ 3 ΤΟΥ Ν. 996/79  
 ΕΚΤΑΣΕΙΣ ΠΟΥ ΛΕΝ ΔΙΕΠΟΝΤΑΙ ΑΠΟ ΤΙΣ ΔΙΑΤΑΞΕΙΣ ΤΗΣ ΔΑΣΙΚΗΣ ΝΟΜΟΘΕΣΙΑΣ

ΘΕΩΡΗΘΗΚΕ  
ΜΕ ΤΗΝ 356329/14-10-2022 ΑΠΟΦΑΣΗ ΔΙΕΥΘΥΝΣΗΣ ΔΑΣΩΝ  
ΠΕΛΛΑΣ (ΑΔΑ: ΩΠΤΖ4653ΓΒ-ΚΩΤ)

ΕΠΙΣΥΝΑΠΤΕΤΑΙ  
ΣΤΗΝ ΥΠ' ΑΡΙΘΜ. 37201921-10-2022 ΑΠΟΦΑΣΗ  
ΓΕΝΙΚΟΥ ΓΡΑΜΜΑΤΕΑ ΔΑΣΩΝ

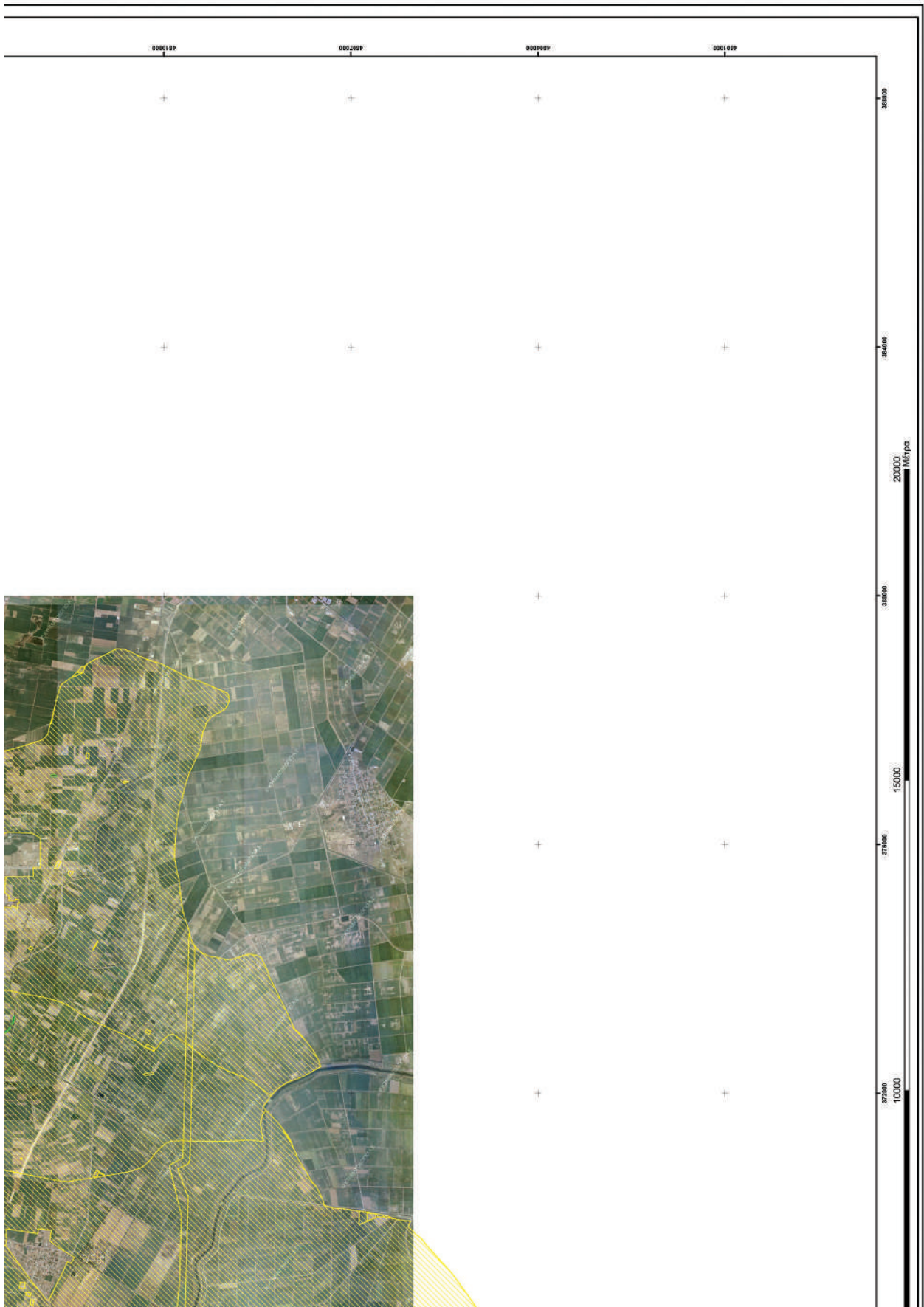

Η απόφαση αυτή να δημοσιευθεί στην Εφημερίδα της Κυβερνήσεως.

Αθήνα, 21 Οκτωβρίου 2022

Ο Γενικός Γραμματέας Δασών

ΚΩΝΣΤΑΝΤΙΝΟΣ ΑΡΑΒΩΣΗΣ

Αριθμ. 148320

(2)

**Κήρυξη εκτάσεως ως αναδασωτέας, συνολικού εμβαδού 11.639,66 τ.μ. στη θέση «Σκοπευτήριο», Τ.Κ. Σελλασίας, Δ.Ε. Οινούντος, Δήμου Σπάρτης, Π.Ε. Λακωνίας.**

Ο ΓΕΝΙΚΟΣ ΓΡΑΜΜΑΤΕΑΣ ΔΑΣΩΝ ΤΟΥ  
ΥΠΟΥΡΓΕΙΟΥ ΠΕΡΙΒΑΛΛΟΝΤΟΣ ΚΑΙ ΕΝΕΡΓΕΙΑΣ

Έχοντας υπόψη:

1. Την παρ. 1 του άρθρου 24 και την παρ. 3 του άρθρου 117 του Συντάγματος της Ελλάδας.
2. Τον ν. 3861/2010 «Ενίσχυση της διαφάνειας με την υποχρεωτική ανάρτηση νόμων και πράξεων των κυβερνητικών, διοικητικών και αυτοδιοικητικών οργάνων στο διαδίκτυο πρόγραμμα διαύγεια και άλλες διατάξεις» (Α' 112).
3. Τον ν. 4622/2019 «Επιτελικό Κράτος, οργάνωση, λειτουργία και διαφάνεια της κυβέρνησης, των κυβερνητικών οργάνων και της κεντρικής δημόσιας διοίκησης» (Α' 133).
4. Τον ν. 3200/1955 «Περί διοικητικής αποκέντρωσης» (Α' 97).
5. Την από 13-08-2021 Πράξη Νομοθετικού Περιεχομένου «Έκτακτα μέτρα για την αποτελεσματική προστασία και την ταχεία αποκατάσταση του φυσικού περιβάλλοντος, την άμεση στήριξη των πληγέντων από τις πυρκαγιές Ιουλίου/Αυγούστου 2021 και συναφείς διατάξεις» (Α' 143), η οποία κυρώθηκε με το άρθρο 2 του ν. 4824/2021 (Α' 156).
6. Τα άρθρα 47 έως 55 του ν. 4915/2022 (Α' 63).
7. Το π.δ. 6/2022 «Σύσταση και μετονομασία Γενικών Γραμματειών, σύσταση Ειδικής Γραμματείας, μεταφορά υπηρεσιών και αρμοδιοτήτων» (Α' 17).
8. Την υπό στοιχεία ΥΠΕΝ/ΥΠΡΓ/11835/1139/08-02-2022 κοινή απόφαση του Πρωθυπουργού και του Υπουργού Περιβάλλοντος και Ενέργειας «Διορισμός Γενικού Γραμματέα Δασών του Υπουργείου Περιβάλλοντος και Ενέργειας» (Υ.Ο.Δ.Δ. 76).
9. Την υπ' αρ. 70401/5167/06.07.2022 απόφαση του Υπουργού Περιβάλλοντος και Ενέργειας «Τοποθέτηση Προϊσταμένων σε θέσεις ευθύνης επιπέδου Γενικής Διεύθυνσης στις Επιθεωρήσεις Εφαρμογής Δασικής Πολιτικής του Υπουργείου Περιβάλλοντος και Ενέργειας» (ΑΔΑ: Ω8ΔΡ4653Π8-7ΨΡ).
10. Το π.δ. 29/2022 «Τροποποίηση του π.δ. 132/2017 "Όργανισμός Υπουργείου Περιβάλλοντος και Ενέργειας" (Υ.Π.ΕΝ.) (Α' 160)» (Α' 77).
11. Την υπό στοιχεία ΥΠΕΝ/ΔΔΥ/50878/3749/20-05-2022 (ΨΓΒΩ4653Π8-ΩΧ6) εγκύκλιο του ΥΠΕΝ.
12. Την υπό στοιχεία ΥΠΕΝ/ΔΔΥ/48478/3594/16-05-2022 κοινή υπουργική απόφαση «Καθορισμός των διοικητικών λεπτομερειών μεταφοράς των δασικών υπηρεσιών, του

αντίστοιχου προσωπικού και λοιπών θεμάτων της παρ. 5 άρθρου τρίτου της από 13-08-2021 Πράξης Νομοθετικού Περιεχομένου (Α' 143), η οποία κυρώθηκε με το άρθρο 2 του ν. 4824/2021 (Α' 156)» (Β' 2415).

13. Την υπό στοιχεία ΥΠΕΝ/ΔΝΕΠ/83988/2740/25-08-2022 απόφαση «Εξουσιοδότηση υπογραφής "Με εντολή Υπουργού" του Υπουργού Περιβάλλοντος και Ενέργειας, "Με εντολή Υφυπουργού" του Υφυπουργού Περιβάλλοντος και Ενέργειας και "Με εντολή Γενικού Γραμματέα Δασών" του Γενικού Γραμματέα Δασών του Υπουργείου Περιβάλλοντος και Ενέργειας, κατά λόγο αρμοδιότητας, στον Προϊστάμενο της Γενικής Διεύθυνσης Δασών και Δασικού Περιβάλλοντος της Γενικής Γραμματείας Δασών του ΥΠΕΝ, στους Προϊσταμένους των Επιθεωρήσεων Εφαρμογής Δασικής Πολιτικής της Γενικής Γραμματείας Δασών του ΥΠΕΝ και Προϊσταμένους των Διευθύνσεων, Δασαρχείων και Τμημάτων που υπάγονται σε αυτές» (Β' 4528).

14. Τα άρθρα 28 και 28Α του ν. 4325/2015 «Εκδημοκρατισμός της Διοίκησης - Καταπολέμηση Γραφειοκρατίας και Ηλεκτρονική Διακυβέρνηση, Αποκατάσταση αδικιών και άλλες διατάξεις» (Α' 47).

15. Τα άρθρα 37, 38 και τις παρ. 1 και 3 του άρθρου 41 του ν. 998/1979 «Περί προστασίας δασών και δασικών εν γένει εκτάσεων» (Α' 389), όπως αντικαταστάθηκαν από τις διατάξεις της παρ. 1 του άρθρου 35 του ν. 4280/2014 και όπως τροποποιήθηκαν και προστέθηκαν (παρ. 4 άρθρο 52 του ν. 4280/2014) με τις διατάξεις του άρθρου 32 του ν. 4342/2015 (Α' 143).

16. Το άρθρο 120 του ν. 1892/1990 «Για τον εκσυγχρονισμό και την ανάπτυξη και άλλες διατάξεις» (Α' 101).

17. Τις υπ' αρ. 160417/1180/08-07-1980 και 182447/3049/24-09-1980 διαταγές του Υπουργείου Γεωργίας.

18. Την υπ' αρ. 113408/14-07-2022 αναφορά του Δασαρχείου Σπάρτης με την οποία προτείνεται η κήρυξη ως αναδασωτέας της αναφερόμενης στο θέμα έκτασης.

19. Τη σύμφωνη γνώμη της Διεύθυνσης Δασών Λακωνίας, αποφασίζουμε:

Κηρύσσουμε ως αναδασωτέα, με σκοπό την αποκατάσταση με φυσική αναγέννηση ή τεχνητή αναδάσωση της δασικής βλάστησης που καταστράφηκε από πυρκαγιά, Δημόσια Δασικού Χαρακτήρα έκταση η οποία καλυπτόταν σε ποσοστό 80% από αείφυλλα πλατύφυλλα, (πουρνάρι και κουμαριά) συνολικού εμβαδού 11.639,66 τ.μ. στη θέση «Σκοπευτήριο», Τ.Κ. Σελλασίας, Δ.Ε. Οινούντος, Δήμου Σπάρτης, Π.Ε. Λακωνίας, όπως αυτή φαίνεται και αποτυπώνεται στο συνημμένο τοπογραφικό διάγραμμα του Δασοπόνου Παναγιώτη Βουλουμάνου, με χρονολογία 28-06-2022 και κλίμακα 1:1.000 αρμοδίως θεωρημένο από τον Δασάρχη Σπάρτης. Η έκταση υπάγεται στις διατάξεις της δασικής νομοθεσίας κατά την έννοια των παρ. 1, 2 του άρθρου 3 του ν. 998/1979 ανήκουσα και στην κατηγορία του εδαφ. ε της παρ. 1 του άρθρου 4 «Περί προστασίας δασών και δασικών εν γένει εκτάσεων της χώρας».

Η έκταση απεικονίζεται σε απόσπασμα του μερικώς κυρωμένου δασικού χάρτη της Π.Ε. Λακωνίας.

Η έκταση αποτελείται από δύο τμήματα και περιγράφονται ως κατωτέρω:

Τμήμα Ε1 εμβαδού 8.417,46 τ.μ. με στοιχεία περιμέτρου (1, 2, 3...15, 16, 1) με όρια:

Βόρεια: Με έκταση υπαγόμενη στις διατάξεις της δασικής νομοθεσίας.

Νότια: Με δρόμο.

Ανατολικά: Με έκταση υπαγόμενη στις διατάξεις της δασικής νομοθεσίας.

Δυτικά: Με έκταση υπαγόμενη στις διατάξεις της δασικής νομοθεσίας.

Τμήμα Ε2 εμβαδού 3.222,20 τ.μ. με στοιχεία περιμέτρου (17, 18.....33, 17) με όρια:

Βόρεια: Με δρόμο.

Νότια: Με έκταση μη υπαγόμενη στις διατάξεις της δασικής νομοθεσίας.

Ανατολικά: Με έκταση μη υπαγόμενη στις διατάξεις της δασικής νομοθεσίας.

Δυτικά: Με έκταση υπαγόμενη στις διατάξεις της δασικής νομοθεσίας.

Επιτρέπεται υποβολή κατ' αυτής αίτησης ακύρωσης στο οικείο Διοικητικό Εφετείο (άρθρο 47 ν. 3900/2010 Α' 213) μέσα σε προθεσμία (60) ημερών που αρχίζει από την επομένη της δημοσίευσης ή κοινοποίησης της (άρθρο 46 π.δ. 18/1989 - Α' 8).

Από τις διατάξεις της απόφασης αυτής δεν προκαλείται δαπάνη σε βάρος του κρατικού προϋπολογισμού.

**ΤΟΠΟΓΡΑΦΙΚΟ ΔΙΑΓΡΑΜΜΑ**  
**ΕΚΤΑΣΗΣ ΔΑΣΙΚΟΥ ΧΑΡΑΚΤΗΡΑ ΣΥΝΟΛΙΚΟΥ ΕΜΒΑΔΟΥ (Ε1+Ε2= 8.417,46 τ.μ. + 3.222,20 τ.μ. =) 11.639,66 τ.μ.**  
**ΣΥΜΦΩΝΑ ΜΕ ΤΟΝ ΑΝΑΡΤΗΜΕΝΟ ΔΑΣΙΚΟ ΧΑΡΤΗ Π.Ε. ΛΑΚΩΝΙΑΣ ΠΟΥ ΘΕΩΡΗΘΗΚΕ ΜΕ ΤΗΝ ΑΡ. 31371/19.02.2021 (ΑΔΑ:**

**ΘΔΗΜΟΡΤΙΦ-ΔΕΣΥ ΑΠΟΦΑΣΗ ΔΙΝΣΗΣ ΔΑΣΩΝ ΛΑΚΩΝΙΑΣ**  
**Η ΟΠΟΙΑ ΚΑΗΚΕ ΑΠΟ ΠΥΡΚΑΠΑ ΣΤΙΣ 27/03/2022**

**ΣΤΗ ΘΕΣΗ " ΣΚΟΠΕΥΤΗΡΙΟ" Τ.Κ. ΣΕΛΛΑΣΙΑΣ ΔΗΜ. ΕΝΟΤΗΤΑΣ ΟΙΝΟΥΝΤΟΣ ΔΗΜΟΥ ΣΠΑΡΤΗΣ**  
**ΚΛΙΜΑΚΑ 1:2000, ΣΥΣΤΗΜΑ ΑΝΑΦΟΡΑΣ Ε.Γ.Σ.Α. '87**

**ΕΘΝΙΚΟ ΤΥΠΟΓΡΑΦΕΙΟ**  
 Για τεχνικούς λόγους στο σχεδιάγραμμα, από το ηλεκτρονικό αρχείο, έγινε σμίκρυνση κατά ποσοστό **79%**

Έκταση που διέπεται από τις διατάξεις της Δασικής Νομοθεσίας σύμφωνα με τον αναρτημένο Δασικό Χάρτη Π.Ε. Λακωνίας που θεωρήθηκε με την υπ. αριθ. 31371/2021 απόφαση της Δνσης Δασών Λακωνίας

Ανήκει στην απογραφή μας  
 Νο. 18.320/2022

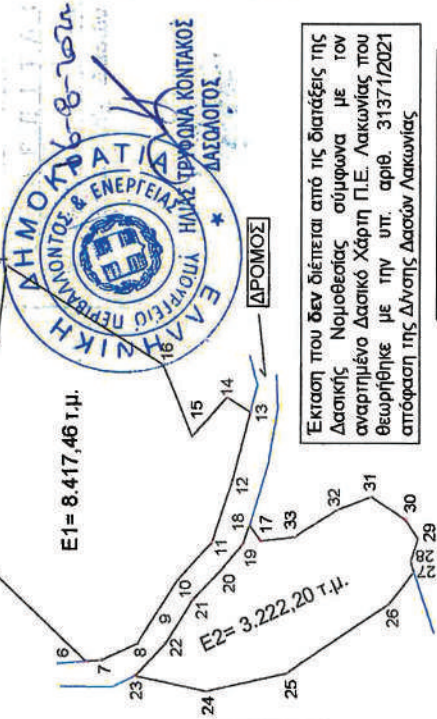

Έκταση που διέπεται από τις διατάξεις της Δασικής Νομοθεσίας σύμφωνα με τον αναρτημένο Δασικό Χάρτη Π.Ε. Λακωνίας που θεωρήθηκε με την υπ. αριθ. 31371/2021 απόφαση της Δνσης Δασών Λακωνίας

Έκταση που δεν διέπεται από τις διατάξεις της Δασικής Νομοθεσίας σύμφωνα με τον αναρτημένο Δασικό Χάρτη Π.Ε. Λακωνίας που θεωρήθηκε με την υπ. αριθ. 31371/2021 απόφαση της Δνσης Δασών Λακωνίας

A/A	X	Y
1)	360117.0000	4115777.0000
2)	360092.0000	4115780.0000
3)	360064.0000	4115803.0000
4)	360027.0000	4115807.0000
5)	360020.0000	4115787.0000
6)	359984.9141	4115750.3547
7)	359985.3965	4115745.1761
8)	360002.1110	4115726.3997
9)	360011.9542	4115720.1111
10)	360024.7019	4115708.1788
11)	360044.7917	4115701.3259
12)	360068.2122	4115695.1977
13)	360073.0000	4115703.0000
14)	360060.0000	4115715.0000
15)	360084.0000	4115725.0000
16)	360084.0000	4115725.0000

Θεωρήθηκε  
 Σπάρτη 14/07/2022  
 Ο ΔΑΣΑΡΧΗΣ ΣΠΑΡΤΗΣ

Σπάρτη 28/06/2022  
 Ο συντάξας

ΕΥΧΑΡΙΣΤΙΑΣ ΠΑΡΑΓΙΩΤΗΣ ΔΑΣΧΛΟΝΟΣ

ΕΥΧΑΡΙΣΤΙΑΣ ΠΑΡΑΓΙΩΤΗΣ ΔΑΣΧΛΟΝΟΣ

ΑΠΟΣΤΑΣΜΑ ΤΟΥ ΑΝΑΡΤΗΜΕΝΟΥ ΔΑΣΙΚΟΥ ΧΑΡΤΗ Π.Ε. ΛΑΚΩΝΙΑΣ

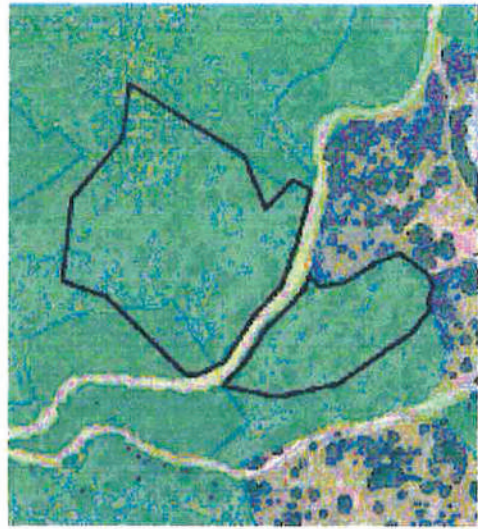

A/A	X	Y
17)	360025.1705	4115691.5239
18)	360030.3261	4115695.4320
19)	360023.8829	4115697.7681
20)	360015.4246	4115704.9708
21)	360005.5612	4115714.7579
22)	359990.9447	4115724.0946
23)	359980.0000	4115734.0000
24)	359975.0000	4115710.0000
25)	359981.0000	4115683.0000
26)	360004.0000	4115649.0000
27)	360014.7641	4115610.4925
28)	360018.2659	4115641.4016
29)	360025.9388	4115639.6197
30)	360032.2888	4115645.2531
31)	360039.8823	4115654.7363
32)	360035.4638	4115662.0073
33)	360026.4680	4115680.2348

Μ.Ε. Σπάρτη  
 Ο Ε.Ε. Δ.Ο.  
 Π.Δ.Ε. Δ.Τ.

ΕΥΧΑΡΙΣΤΙΑ ΠΑΡΑΓΙΩΤΗΣ ΔΑΣΧΛΟΝΟΣ

Η απόφαση αυτή να δημοσιευθεί στην Εφημερίδα της Κυβερνήσεως.

Σπάρτη, 13 Σεπτεμβρίου 2022

Με εντολή Γενικού Γραμματέα Δασών

Ο Προϊστάμενος Επιθεώρησης Εφαρμογής Δασικής Πολιτικής Πελοποννήσου,  
Δυτικής Ελλάδας και Ιονίου

ΝΙΚΗΤΑΣ ΜΑΖΗΣ





## ΕΘΝΙΚΟ ΤΥΠΟΓΡΑΦΕΙΟ

Το Εθνικό Τυπογραφείο αποτελεί δημόσια υπηρεσία υπαγόμενη στην Προεδρία της Κυβέρνησης και έχει την ευθύνη τόσο για τη σύνταξη, διαχείριση, εκτύπωση και κυκλοφορία των Φύλλων της Εφημερίδας της Κυβερνήσεως (ΦΕΚ), όσο και για την κάλυψη των εκτυπωτικών - εκδοτικών αναγκών του δημοσίου και του ευρύτερου δημόσιου τομέα (ν. 3469/2006/Α' 131 και π.δ. 29/2018/Α' 58).

### 1. ΦΥΛΛΟ ΤΗΣ ΕΦΗΜΕΡΙΔΑΣ ΤΗΣ ΚΥΒΕΡΝΗΣΕΩΣ (ΦΕΚ)

- Τα **ΦΕΚ σε ηλεκτρονική μορφή** διατίθενται δωρεάν στο **www.et.gr**, την επίσημη ιστοσελίδα του Εθνικού Τυπογραφείου. Όσα ΦΕΚ δεν έχουν ψηφιοποιηθεί και καταχωριστεί στην ανωτέρω ιστοσελίδα, ψηφιοποιούνται και αποστέλλονται επίσης δωρεάν με την υποβολή αίτησης, για την οποία αρκεί η συμπλήρωση των αναγκαίων στοιχείων σε ειδική φόρμα στον ιστότοπο **www.et.gr**.

- Τα **ΦΕΚ σε έντυπη μορφή** διατίθενται σε μεμονωμένα φύλλα είτε απευθείας από το Τμήμα Πωλήσεων και Συνδρομητών, είτε ταχυδρομικά με την αποστολή αιτήματος παραγγελίας μέσω των ΚΕΠ, είτε με ετήσια συνδρομή μέσω του Τμήματος Πωλήσεων και Συνδρομητών. Το κόστος ενός ασπρόμαυρου ΦΕΚ από 1 έως 16 σελίδες είναι 1,00 €, αλλά για κάθε επιπλέον οκτασέλιδο (ή μέρος αυτού) προσαυξάνεται κατά 0,20 €. Το κόστος ενός έγχρωμου ΦΕΚ από 1 έως 16 σελίδες είναι 1,50 €, αλλά για κάθε επιπλέον οκτασέλιδο (ή μέρος αυτού) προσαυξάνεται κατά 0,30 €. Το τεύχος Α.Σ.Ε.Π. διατίθεται δωρεάν.

#### • Τρόποι αποστολής κειμένων προς δημοσίευση:

Α. Τα κείμενα προς δημοσίευση στο ΦΕΚ, από τις υπηρεσίες και τους φορείς του δημοσίου, αποστέλλονται ηλεκτρονικά στη διεύθυνση **webmaster.et@et.gr** με χρήση προηγμένης ψηφιακής υπογραφής και χρονοσήμανσης.

Β. Κατ' εξαίρεση, όσοι πολίτες δεν διαθέτουν προηγμένη ψηφιακή υπογραφή μπορούν είτε να αποστέλλουν ταχυδρομικά, είτε να καταθέτουν με εκπρόσωπό τους κείμενα προς δημοσίευση εκτυπωμένα σε χαρτί στο Τμήμα Παραλαβής και Καταχώρισης Δημοσιευμάτων.

- Πληροφορίες, σχετικά με την αποστολή/κατάθεση εγγράφων προς δημοσίευση, την ημερήσια κυκλοφορία των Φ.Ε.Κ., με την πώληση των τευχών και με τους ισχύοντες τιμοκαταλόγους για όλες τις υπηρεσίες μας, περιλαμβάνονται στον ιστότοπο (**www.et.gr**). Επίσης μέσω του ιστότοπου δίδονται πληροφορίες σχετικά με την πορεία δημοσίευσης των εγγράφων, με βάση τον Κωδικό Αριθμό Δημοσιεύματος (ΚΑΔ). Πρόκειται για τον αριθμό που εκδίδει το Εθνικό Τυπογραφείο για όλα τα κείμενα που πληρούν τις προϋποθέσεις δημοσίευσης.

### 2. ΕΚΤΥΠΩΤΙΚΕΣ - ΕΚΔΟΤΙΚΕΣ ΑΝΑΓΚΕΣ ΤΟΥ ΔΗΜΟΣΙΟΥ

Το Εθνικό Τυπογραφείο ανταποκρινόμενο σε αιτήματα υπηρεσιών και φορέων του δημοσίου αναλαμβάνει να σχεδιάσει και να εκτυπώσει έντυπα, φυλλάδια, βιβλία, αφίσες, μπλοκ, μηχανογραφικά έντυπα, φακέλους για κάθε χρήση, κ.ά.

Επίσης σχεδιάζει ψηφιακές εκδόσεις, λογότυπα και παράγει οπτικοακουστικό υλικό.

**Ταχυδρομική Διεύθυνση:** Καποδιστρίου 34, τ.κ. 10432, Αθήνα

Ιστότοπος: **www.et.gr**

**ΤΗΛΕΦΩΝΙΚΟ ΚΕΝΤΡΟ:** 210 5279000 - fax: 210 5279054

Πληροφορίες σχετικά με την λειτουργία του ιστότοπου: **helpdesk.et@et.gr**

#### ΕΞΥΠΗΡΕΤΗΣΗ ΚΟΙΝΟΥ

**Πωλήσεις - Συνδρομές:** (Ισόγειο, τηλ. 210 5279178 - 180)

**Πληροφορίες:** (Ισόγειο, Γρ. 3 και τηλεφ. κέντρο 210 5279000)

**Παραλαβή Δημ. Ύλης:** (Ισόγειο, τηλ. 210 5279167, 210 5279139)

Αποστολή ψηφιακά υπογεγραμμένων εγγράφων προς δημοσίευση στο ΦΕΚ: **webmaster.et@et.gr**

Πληροφορίες για γενικό πρωτόκολλο και αλληλογραφία: **grammateia@et.gr**

**Ωράριο για το κοινό:** Δευτέρα ως Παρασκευή: 8:00 - 13:30

**Πείτε μας τη γνώμη σας,**

για να βελτιώσουμε τις υπηρεσίες μας, συμπληρώνοντας την ειδική φόρμα στον ιστότοπό μας.

