



ΕΛΛΗΝΙΚΗ ΔΗΜΟΚΡΑΤΙΑ
ΥΠΟΥΡΓΕΙΟ ΔΙΚΑΙΟΣΥΝΗΣ
ΣΥΝΤΟΝΙΣΤΙΚΗ ΕΠΙΤΡΟΠΗ
ΣΥΜΒΟΛΑΙΟΓΡΑΦΙΚΩΝ
ΣΥΛΛΟΓΩΝ ΕΛΛΑΔΟΣ
ΑΘΗΝΑ

ΕΓΚΥΚΛΙΟΣ 43^η

Αθήνα, 23 Νοεμβρίου 2022

Αριθμ. Πρωτ. 333

Προς
Όλους τους Συμβολαιογράφους
της χώρας

Ταχ.Δ/υση : Γ. Γενναδίου 4 - Τ.Κ.106 78-Αθήνα
Τηλέφωνα : 210 330 7450,-60,-70,-80,-90
FAX : 210 384 8335
E-mail : notaries@notariat.gr
Πληροφορίες : Θεόδωρος Χαλκίδης

Θέμα: «Κύρωση δασικού χάρτη των δημοτικών και τοπικών κοινοτήτων του Δήμου Χίου (εκτός της τ.κ. Νεοχωρίου) και των Δήμων Ηρωικής Νήσου Ψαρών και Οινουσσών της Περιφερειακής Ενότητας Χίου»

Κυρίες και κύριοι συνάδελφοι,

Σας ενημερώνουμε ότι στο **ΦΕΚ Δ' 856/21.11.2022** δημοσιεύτηκε η υπ' αριθμ. 55437/10.11.2022 απόφαση του Γ.Γ. Δασών για την «Κύρωση δασικού χάρτη των δημοτικών και τοπικών κοινοτήτων του Δήμου Χίου (εκτός της τ.κ. Νεοχωρίου) και των Δήμων Ηρωικής Νήσου Ψαρών και Οινουσσών της Περιφερειακής Ενότητας Χίου».

Με τιμή

Ο Πρόεδρος

Γεώργιος Ρούσκας



ΕΦΗΜΕΡΙΔΑ ΤΗΣ ΚΥΒΕΡΝΗΣΕΩΣ ΤΗΣ ΕΛΛΗΝΙΚΗΣ ΔΗΜΟΚΡΑΤΙΑΣ

21 Νοεμβρίου 2022

ΤΕΥΧΟΣ ΤΕΤΑΡΤΟ

Αρ. Φύλλου 856

ΑΠΟΦΑΣΕΙΣ

Αριθμ. 55437

Κύρωση δασικού χάρτη των δημοτικών και τοπικών κοινοτήτων του Δήμου Χίου (εκτός της τ.κ. Νεοχωρίου) και των Δήμων Ηρωικής Νήσου Ψαρών και Οινουσσών της Περιφερειακής Ενότητας Χίου.

Ο ΓΕΝΙΚΟΣ ΓΡΑΜΜΑΤΕΑΣ ΔΑΣΩΝ
ΤΟΥ ΥΠΟΥΡΓΕΙΟΥ
ΠΕΡΙΒΑΛΛΟΝΤΟΣ ΚΑΙ ΕΝΕΡΓΕΙΑΣ

Έχοντας υπόψη:

1. Τις διατάξεις των άρθρων 17 και 20 του ν. 3889/2010 «Χρηματοδότηση Περιβαλλοντικών Παρεμβάσεων, Πράσινο Ταμείο, Κύρωση Δασικών Χαρτών και άλλες διατάξεις» (Α' 182).

2. Τις διατάξεις του άρθρου 28 του ν. 2664/1998 «Εθνικό Κτηματολόγιο και άλλες διατάξεις» (Α' 275).

3. Τις διατάξεις του άρθρου 3 του ν. 998/1979 «Περί προστασίας των δασών και των δασικών εν γένει εκτάσεων της Χώρας» (Α' 289).

4. Τις διατάξεις των άρθρων 48 και 50 του ν. 4685/2020 «Εκσυγχρονισμός περιβαλλοντικής νομοθεσίας, ενσωμάτωση στην ελληνική νομοθεσία των Οδηγιών 2018/844 και 2019/692 του Ευρωπαϊκού Κοινοβουλίου και του Συμβουλίου και λοιπές διατάξεις» (Α' 92).

5. Τις διατάξεις του άρθρου 39 του ν. 4801/2021 «Παραγωγή, εξαγωγή και διάθεση τελικών προϊόντων φαρμακευτικής κάνναβης του είδους Cannabis Sativa L περιεκτικότητας σε τετραϋδροκανναβινόλη (THC) άνω του 0,2% και άλλες διατάξεις» (Α' 83).

6. Το άρθρο τρίτο της από 13.8.2021 Πράξης Νομοθετικού Περιεχομένου «Εκτακτα μέτρα για την αποτελεσματική προστασία και την ταχεία αποκατάσταση του φυσικού περιβάλλοντος, την άμεση στήριξη των πληγέντων από τις πυρκαγιές του Ιουλίου/Αυγούστου 2021 και συναφείς διατάξεις» (Α' 143), η οποία κυρώθηκε με το άρθρο 2 του ν. 4824/2021 (Α' 156).

7. Τα άρθρα 47 έως 52 και 55 του ν. 4915/2022 «Εθνικό Στρατηγικό Σχέδιο Καταπολέμησης της Διαφθοράς, διατάξεις για θέματα ανθρώπινου δυναμικού και Οργανισμών Τοπικής Αυτοδιοίκησης, νομοθετικό πλαίσιο εκπαίδευσης των σπουδαστών/σπουδαστριών της Εθνικής Σχολής Δημόσιας Διοίκησης και Αυτοδιοίκησης για την

ένταξη στον κλάδο Π.Ε. Επιτελικών Στελεχών, διατάξεις για την ολοκλήρωση της μεταφοράς των δασικών υπηρεσιών στο Υπουργείο Περιβάλλοντος και Ενέργειας, διατάξεις για την εφαρμογή του Εθνικού Σχεδίου Ανάκαμψης και Ανθεκτικότητας «Ελλάδα 2.0», Εθνική Σύμβαση Ομογενών και άλλες επείγουσες διατάξεις.» (Α' 63).

8. Το π.δ. 132/2017 «Οργανισμός Υπουργείου Περιβάλλοντος και Ενέργειας (Υ.Π.ΕΝ.)» (Α' 160), όπως τροποποιήθηκε με το π.δ. 29/2022 (Α' 77).

9. Το π.δ. 6/2022 «Σύσταση και μετονομασία Γενικών Γραμματειών, σύσταση Ειδικής Γραμματείας, μεταφορά υπηρεσιών και αρμοδιοτήτων» (Α' 17).

10. Την υπό στοιχεία οικ. ΥΠΕΝ/ΥΠΡΓ/11835/1139/08.02.2022 κοινή απόφαση του Πρωθυπουργού και του Υπουργού Περιβάλλοντος και Ενέργειας «Διορισμός Γενικού Γραμματέα Δασών του Υπουργείου Περιβάλλοντος και Ενέργειας» (Υ.Ο.Δ.Δ. 76).

11. Την υπ' αρ. 158576/1579/04.07.2017 υπουργική απόφαση του Υ.Π.ΕΝ. «Καθορισμός τεχνικών προδιαγραφών και τιμολογίου υπολογισμού προεκτιμώμενων αμοιβών για τις εργασίες κατάρτισης δασικών χαρτών» (Β' 2373).

12. Την υπ' αρ. 146776/2459/21.10.2016 υπουργική απόφαση Υ.Π.ΕΝ. «Καθορισμός θεμάτων σχετικών με την παράγραφο 1 εδάφια β', γ', δ' και ε' του άρθρου 21 του ν. 3889/2010 όπως ισχύει» (Β' 3532), όπως συμπληρώθηκε με την υπ' αρ. 163993/2909/07.12.2017 (Β' 4430) απόφαση.

13. Την υπ' αρ. 143792/1794/03.08.2016 (Β' 2750) απόφαση του Αναπληρωτή Υπουργού Περιβάλλοντος και Ενέργειας, με την οποία καθορίστηκαν θέματα σχετικά με τον ειδικό δικτυακό τόπο ανάρτησης δασικών χαρτών και υποβολής αντιρρήσεων.

14. Το περιεχόμενο του δασικού χάρτη των δημοτικών και τοπικών κοινοτήτων των Δήμων Χίου, Ηρωικής Νήσου Ψαρών και Οινουσσών της Περιφερειακής Ενότητας Χίου, που αναρτήθηκε με τις υπ' αρ. 10846/26.02.2021 (ΑΔΑ: 6ΓΒΖΟΡ11-ΕΡ1) και 11366/23-02-2018 (ΑΔΑ: Ψ4ΕΜΟΡ11-ΠΡ1) αποφάσεις της Διεύθυνσης Δασών Χίου και τροποποιήθηκε με την υπ' αρ. 8478/25-02-2022 (ΑΔΑ: Ψ6ΓΤΟΡ11-ΗΓ7) Πράξη Τροποποίησης Αναρτημένου Δασικού Χάρτη.

15. Την υπ' αρ. 73997/06-12-2018 (Δ' 544 και ΑΔΑ: 6ΖΜΠΟΡ11-ΡΝΔ) απόφαση του Συντονιστή Αποκε-

ντρωμένης Διοίκησης Αιγαίου περί μερικής κύρωσης του δασικού χάρτη των περιοχών δ.κ. Καλλιμασιάς, τ.κ. Καταρράκτη, τ.κ. Θολοποταμίου, τ.κ. Μέσα Διδύμας, τ.κ. Έξω Διδύμας, τ.κ. Μυρμηγκίου, δ.κ. Θυμιανών, τ.κ. Νενήτων, τ.κ. Κοινής, τ.κ. Φλατσίων, τ.κ. Παγίδας, τ.κ. Βουνού, τ.κ. Βασιλεωνοίκου, τ.κ. Δαφνώνα, τ.κ. Βερβεράτου, τ.κ. Χαλκειούς, τ.κ. Βαβίλων, τ.κ. Ζυφιά, τ.κ. Αρμολίων, τ.κ. Καλαμωτής, τ.κ. Πατρικών, δ.κ. Χίου (προ Καποδιστριακού ΟΤΑ Α νέμωνα, Αγίου Μηνά (Θυμιανών), Ιωνίας, Καμποχώρων, Μαστιχοχωρίων και Χίου) του Δήμου Χίου της Περιφερειακής Ενότητας Χίου.

16. Την υπ' αρ. 4533/03-02-2022 (Δ' 106 και ΑΔΑ: ΨΧΚ2ΟΡ11-4Γ8) απόφαση ανάκλησης μερικής κύρωσης δασικού χάρτη των περιοχών δ.κ. Καλλιμασιάς, τ.κ. Καταρράκτη, τ.κ. Θολοποταμίου, τ.κ. Μέσα Διδύμας, τ.κ. Έξω Διδύμας, τ.κ. Μυρμηγκίου, δ.κ. Θυμιανών, τ.κ. Νενήτων, τ.κ. Κοινής, τ.κ. Φλατσίων, τ.κ. Παγίδας, τ.κ. Βουνού, τ.κ. Βασιλεωνοίκου, τ.κ. Δαφνώνα, τ.κ. Βερβεράτου, τ.κ. Χαλκειούς, τ.κ. Βαβίλων, τ.κ. Ζυφιά, τ.κ. Αρμολίων, τ.κ. Καλαμωτής, τ.κ. Πατρικών, δ.κ. Χίου (προ Καποδιστριακού ΟΤΑ Ανέμωνα, Αγίου Μηνά (Θυμιανών), Ιωνίας, Καμποχώρων, Μαστιχοχωρίων και Χίου) του Δήμου Χίου της Περιφερειακής Ενότητας Χίου.

17. Την υπ' αρ. 53736/01-11-2022 (ΑΔΑ: 6ΘΧΤ4653Π8-ΔΤΑ) απόφαση θεώρησης προς κύρωση δασικού χάρτη, της Διεύθυνσης Δασών Χίου, με την οποία εγκρίθηκε το θεματικό περιεχόμενο και η βάση γεωχωρικών δεδομένων του εν θέματι δασικού χάρτη.

18. Το γεγονός ότι από την παρούσα απόφαση δεν προκαλείται δαπάνη σε βάρος του κρατικού προϋπολογισμού, αποφασίζουμε:

Κυρώνουμε τον δασικό χάρτη των δημοτικών και τοπικών κοινοτήτων του Δήμου Χίου (εκτός της τ.κ. Νεοχωρίου) και των Δήμων Ηρωικής Νήσου Ψαρών και Οινουσσών της Περιφερειακής Ενότητας Χίου, ως προς τα τμήματά του, όπως θεωρήθηκαν με την υπ' αρ.

53736/01.11.2022 απόφαση της Διεύθυνσης Δασών Χίου, και εμφανίζονται στα συνημμένα ψηφιακά διαγράμματα (.pdf) κλίμακας 1:50.000 (Ν. Χίος και Ν. Οινούσσες), 1:20.000 (Ηρωϊκή Νήσος Ψαρών) και 1:5.000 (Ν. Καλόγεροι), που συνοδεύουν και αποτελούν αναπόσπαστο τμήμα της παρούσας, στο οποίο αποτυπώνονται με:

α. με πράσινο περίγραμμα και πράσινη διαγράμμιση, τα τμήματα που αποτελούν δασικές εν γένει εκτάσεις των παρ. 1, 2, 3, 4 και 5 του άρθρου 3 του ν. 998/1979,

β. με κίτρινο περίγραμμα και κίτρινη διαγράμμιση, τα τμήματα που αποτελούν εκτάσεις που δεν διέπονται από τις διατάξεις τής δασικής νομοθεσίας.

Από την ημερομηνία δημοσίευσης της παρούσας ο ανωτέρω δασικός χάρτης καθίσταται οριστικός και έχει πλήρη αποδεικτική ισχύ σε κάθε διοικητική ή δικαστική αρχή για όλα τα τμήματα που αποτυπώνονται σε αυτόν με πράσινο περίγραμμα και πράσινη διαγράμμιση, τα οποία αποτελούν δασικές εν γένει εκτάσεις των παρ. 1, 2, 3, 4 και 5 του άρθρου 3 του ν. 998/1979.

Επί των ανωτέρω εκτάσεων εφαρμόζονται οι διατάξεις της δασικής νομοθεσίας, με την επιφύλαξη των προβλεπόμενων στην παρ. 5 του ως άνω άρθρου 3, ως προς τις χορτολιβαδικές και τις πετρώδεις και βραχώδεις εκτάσεις των περ. α' και β' της ως άνω παραγράφου.

Ο οριστικός δασικός χάρτης φυλάσσεται και τηρείται από το Τμήμα Δασικών Χαρτογραφήσεων της Διεύθυνσης Δασών Χίου στον ειδικό διαδικτυακό τόπο ανάρτησης δασικών χαρτών στην ιστοσελίδα του φορέα «Ελληνικό Κτηματολόγιο».

Τα λοιπά τμήματα του αναρτημένου δασικού χάρτη, για τα οποία είτε ασκήθηκαν αντιρρήσεις είτε εξαιρέθηκαν κατά τα προβλεπόμενα της υπ' αρ. 53736/01.11.2022 απόφασης θεώρησης, αποτελούν τον προσωρινό δασικό χάρτη, της παρ. 7 του άρθρου 17 του ν. 3889/2010.

Η ισχύς της παρούσας απόφασης αρχίζει από τη δημοσίευσή της στην Εφημερίδα της Κυβερνήσεως.

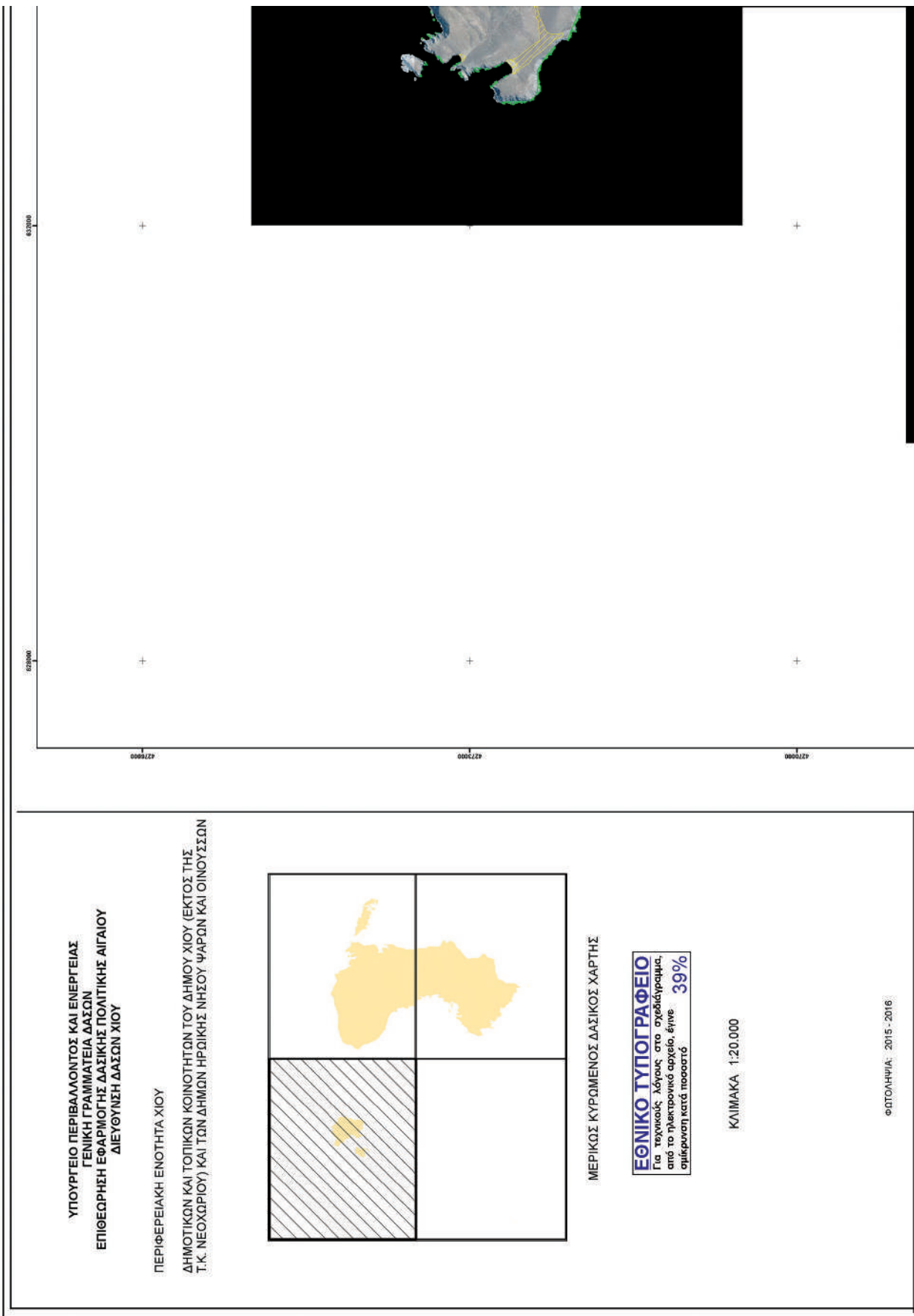

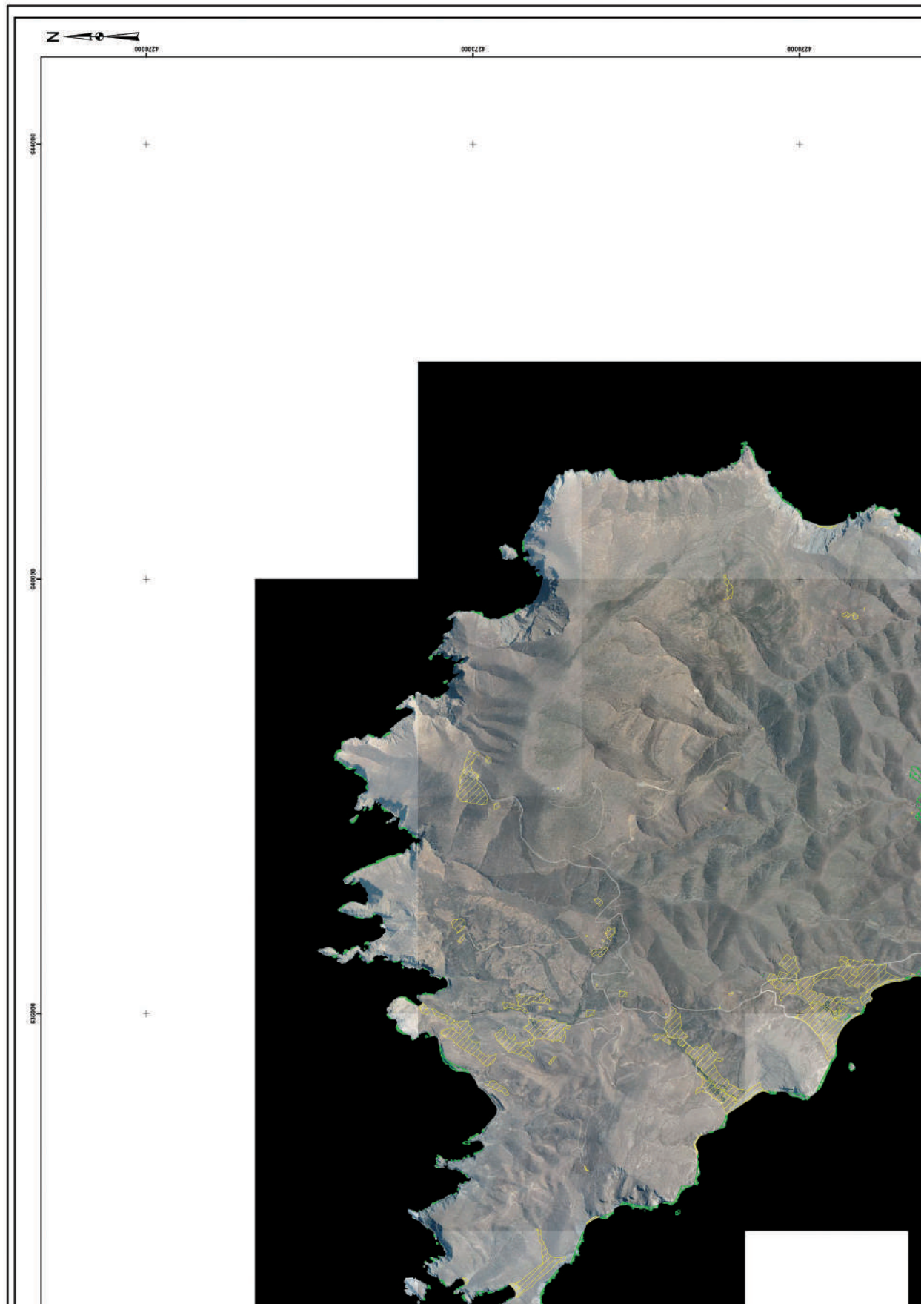



4291000 4287000

ΥΠΟΜΝΗΜΑ

ΔΑΣΙΚΕΣ ΕΝ ΓΕΝΕΙ ΕΚΤΑΣΕΙΣ ΤΩΝ ΠΑΡ. 1, 2, 3, 4 ΚΑΙ 5 ΑΡΘΡΟΥ 3 Ν.698/1973

ΕΚΤΑΣΕΙΣ ΠΟΥ ΔΕΝ ΔΕΙΧΝΟΝΤΑΙ ΑΠΟ ΤΙΣ ΔΙΑΤΑΞΕΙΣ ΔΑΣΙΚΗΣ ΝΟΜΟΘΕΣΙΑΣ

ΕΥΑΝΓΕΛΙΑ ΜΕΡΟΥΣΙ
Δ/ΝΣΗ ΔΑΣΩΝ ΧΙΟΥ
ΑΚΡΙΒΕΣ ΑΝΤΙΓΡΑΦΟ
10.11.2022 11:44

ΓΕΩΡΓΗΘΙΚΕ
ΜΕ ΤΗΝ 53726/01.11.2022 ΑΠΟΦΑΣΗ
ΤΗΣ ΔΙΕΥΘΥΝΣΗΣ ΔΑΣΩΝ ΧΙΟΥ (ΑΔΑ: 60ΧΤ4653ΤΒ-ΔΙΤΑ)

ΕΠΙΣΥΝΑΠΤΕΙΤΑΙ
ΣΤΗΝ ΥΠ. ΑΡΙΘΜ 55437/10.11.2022 ΑΠΟΦΑΣΗ
ΓΕΝΙΚΟΥ ΓΡΑΜΜΑΤΕΑ ΔΑΣΩΝ



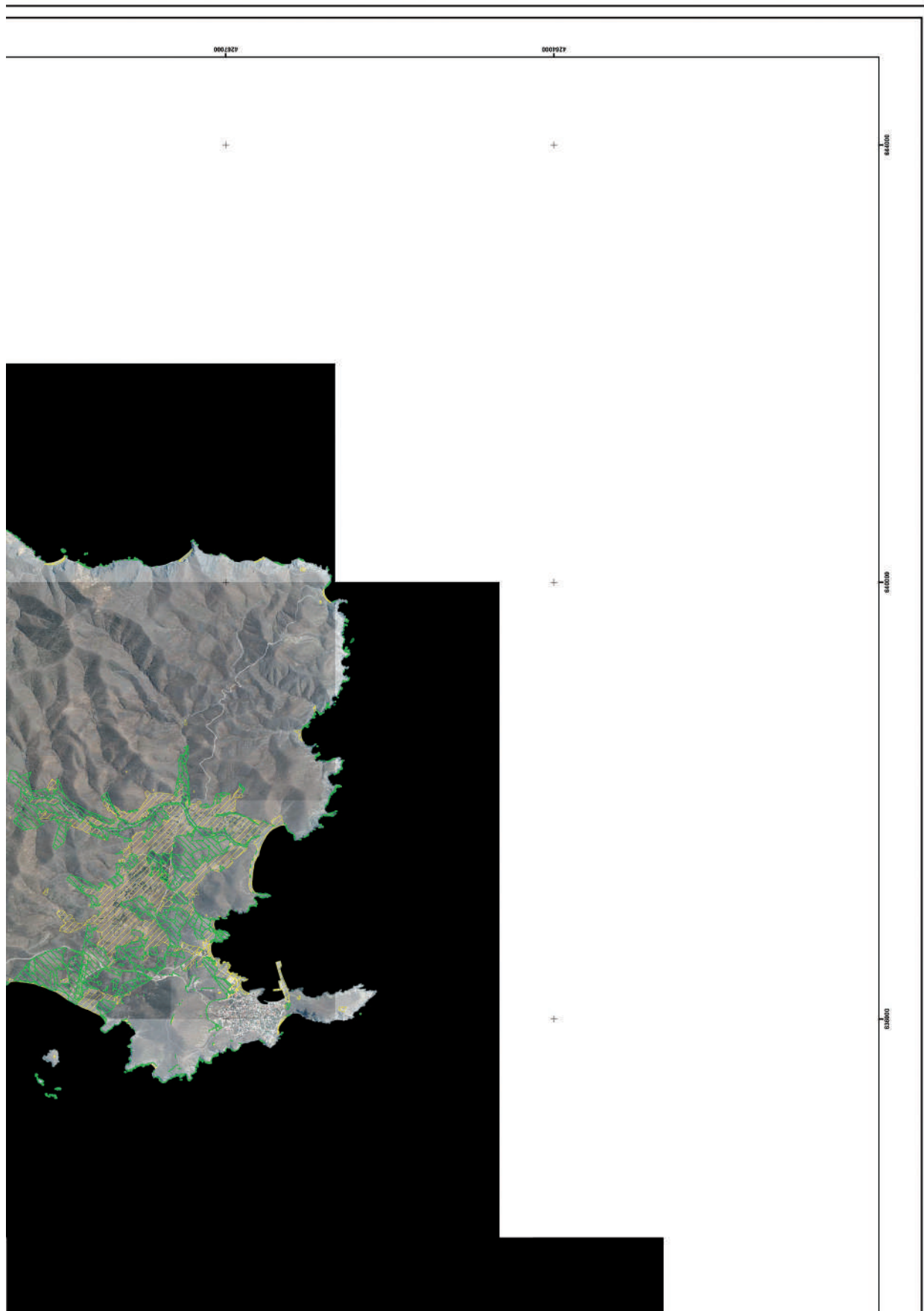

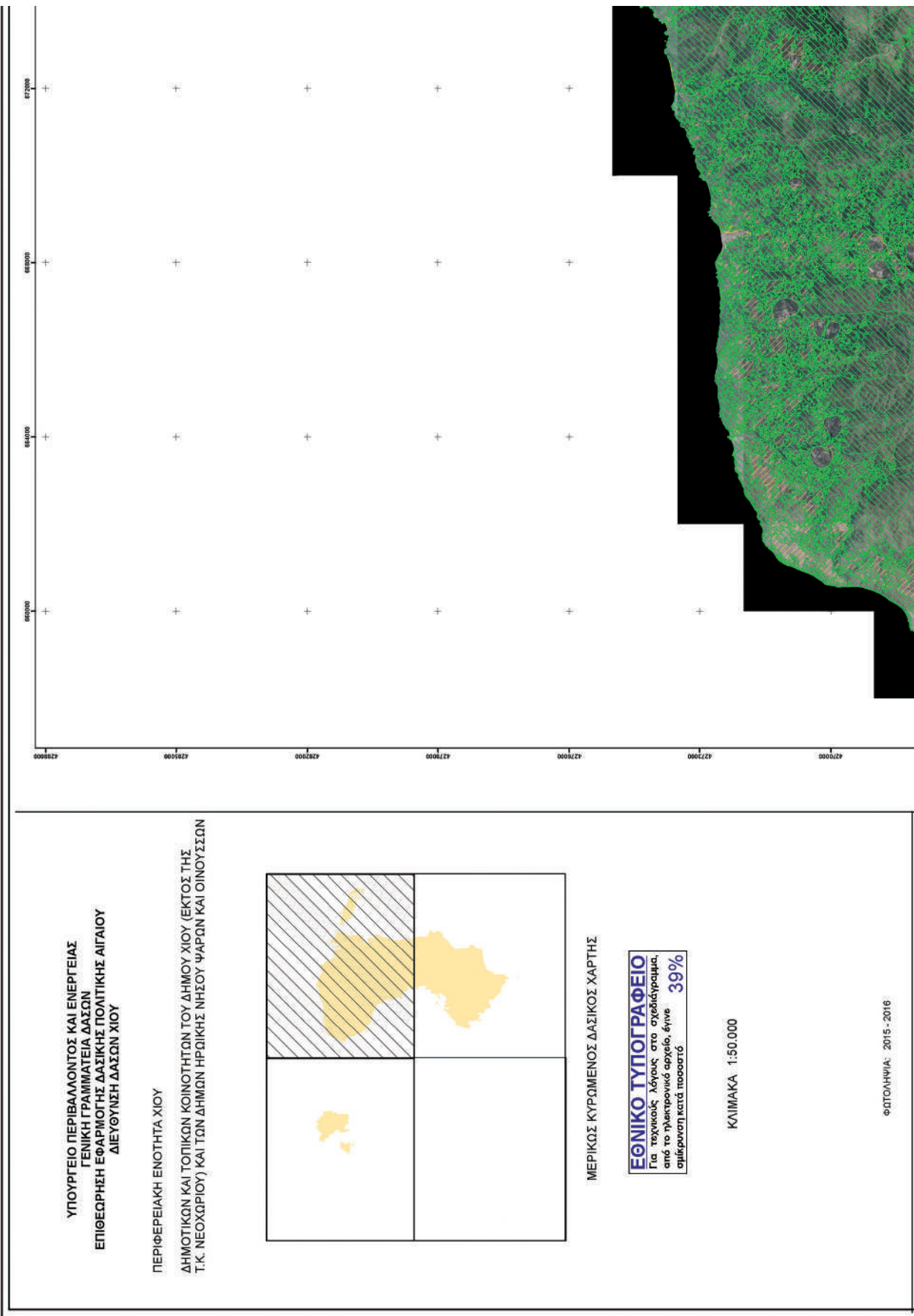

ΥΠΟΥΡΓΕΙΟ ΠΕΡΙΒΑΛΛΟΝΤΟΣ ΚΑΙ ΕΝΕΡΓΕΙΑΣ
 ΓΕΝΙΚΗ ΓΡΑΜΜΑΤΕΙΑ ΔΑΣΩΝ
 ΕΠΙΘΕΩΡΗΣΗ ΕΦΑΡΜΟΓΗΣ ΔΑΣΙΚΗΣ ΠΟΛΙΤΙΚΗΣ ΛΙΓΑΙΟΥ
 ΔΙΕΥΘΥΝΣΗ ΔΑΣΩΝ ΧΙΟΥ

ΠΕΡΙΦΕΡΕΙΑΚΗ ΕΝΟΤΗΤΑ ΧΙΟΥ
 ΔΗΜΟΤΙΚΩΝ ΚΑΙ ΤΟΠΙΚΩΝ ΚΟΙΝΟΤΗΤΩΝ ΤΟΥ ΔΗΜΟΥ ΧΙΟΥ (ΕΚΤΟΣ ΤΗΣ
 Τ.Κ. ΝΕΟΧΩΡΙΟΥ) ΚΑΙ ΤΩΝ ΔΗΜΩΝ ΗΡΩΙΚΗΣ ΝΗΣΟΥ ΨΑΡΩΝ ΚΑΙ ΟΙΝΟΥΣΣΩΝ

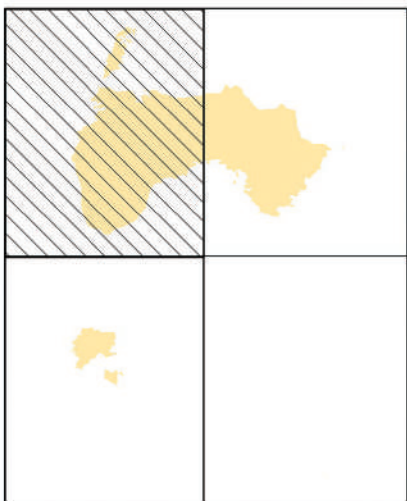

ΜΕΡΙΚΩΣ ΚΥΡΩΜΕΝΟΣ ΔΑΣΙΚΟΣ ΧΑΡΤΗΣ

ΕΘΝΙΚΟ ΤΥΠΟΓΡΑΦΕΙΟ
 Για τεχνικούς λόγους στο σχεδιάγραμμα,
 από το ηλεκτρονικό αρχείο, έγινε
 σμίκρυνση κατά ποσοστό **39%**

ΚΛΙΜΑΚΑ 1:50.000

ΦΩΤΟΛΗΨΙΑ: 2015 - 2016

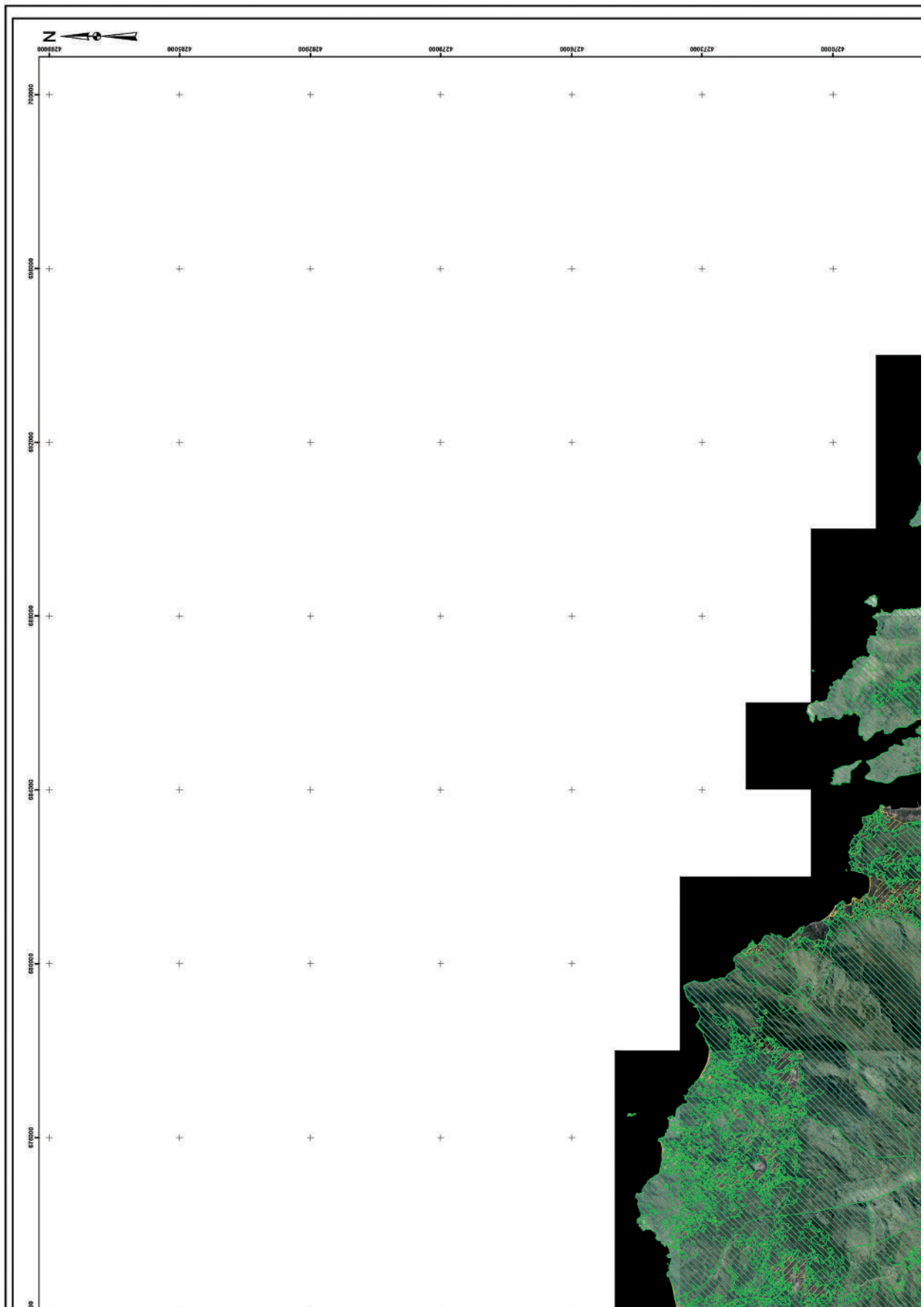

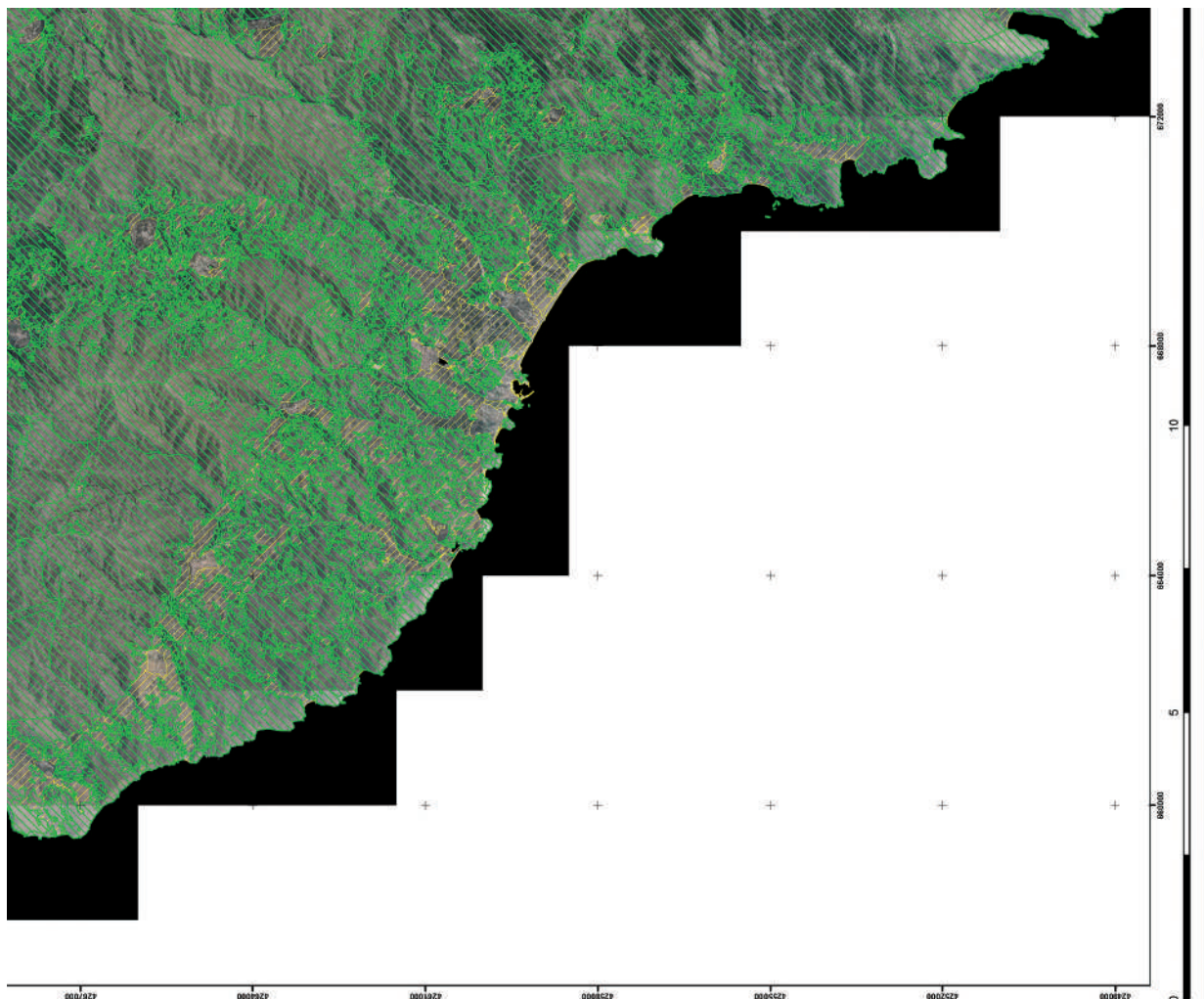

<p>ΥΠΟΜΝΗΜΑ</p> <p>ΔΑΣΙΚΕΣ ΕΝ ΓΕΝΕΙ ΕΚΤΑΣΕΙΣ ΤΩΝ ΠΑΡ. 1, 2, 3, 4 ΚΑΙ 5 ΑΡΘΡΟΥ 3 Ν.668/1979</p> <p>ΕΚΤΑΣΕΙΣ ΠΟΥ ΔΕΝ ΔΙΕΠΟΝΤΑΙ ΑΠΟ ΤΙΣ ΔΙΑΤΑΞΕΙΣ ΔΑΣΙΚΗΣ ΝΟΜΟΘΕΣΙΑΣ</p> <p>ΕΥΑΝΓΕΛΙΑ ΜΕΡΟΥΣΙ Δ/ΝΣΗ ΔΑΣΩΝ ΧΙΟΥ ΑΚΡΙΒΕΣ ΑΝΤΙΓΡΑΦΟ 10.11.2022 11:42</p>	<p>ΓΕΩΡΓΗΘΗΚΕ ΜΕ ΤΗΝ 53736/01.11.2022 ΑΠΟΦΑΣΗ ΤΗΣ ΔΙΕΥΘΥΝΣΗΣ ΔΑΣΩΝ ΧΙΟΥ (ΑΔΑ: 6ΘΧΤ4653ΤΒ-ΔΙΤΑ)</p> <p>ΕΠΙΣΥΝΑΠΤΕΤΑΙ ΣΤΗΝ ΥΠ' ΑΡΙΘΜ 55437/10.11.2022 ΑΠΟΦΑΣΗ ΓΕΝΙΚΟΥ ΓΡΑΜΜΑΤΕΑ ΔΑΣΩΝ</p>
---	---

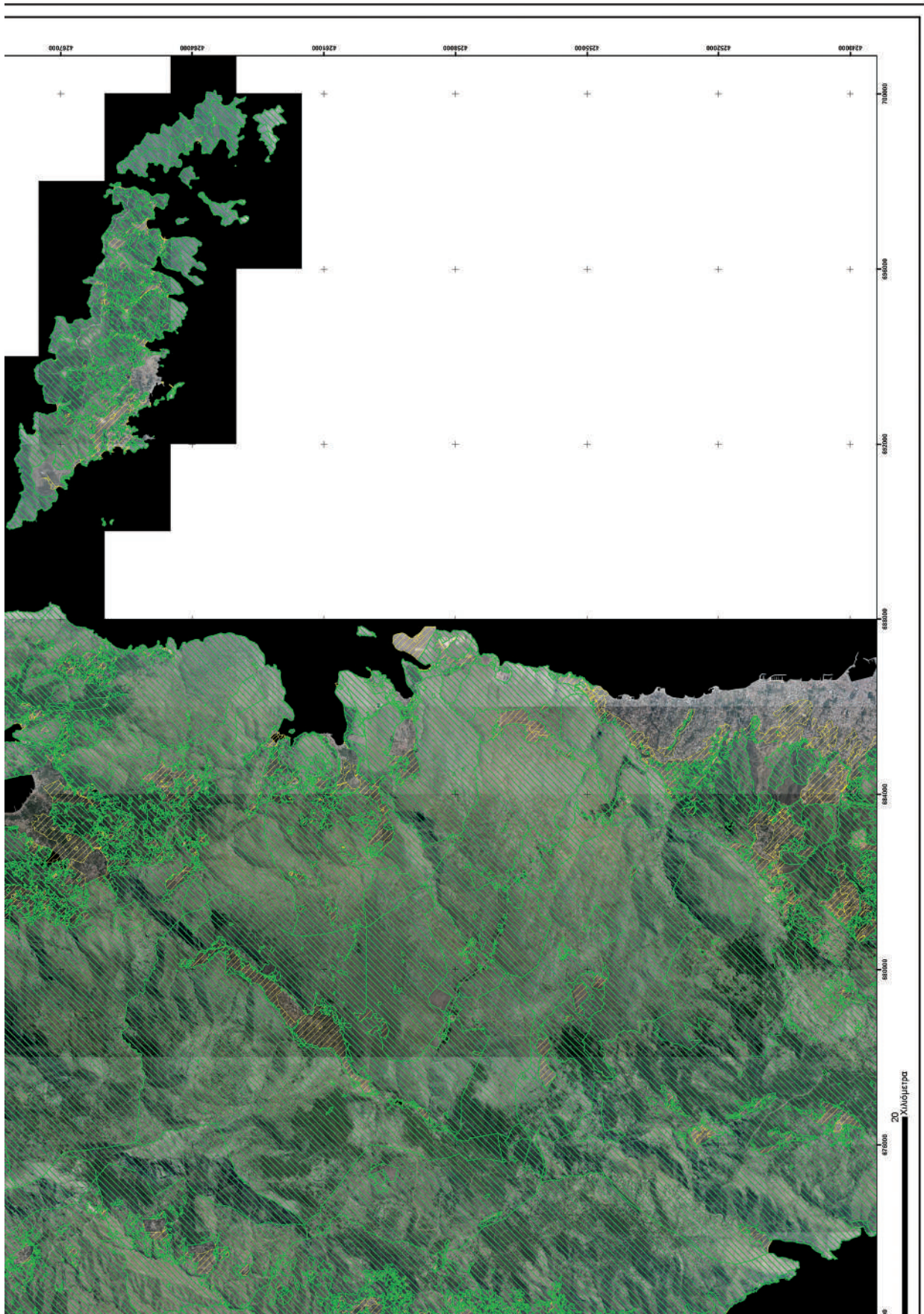

ΥΠΟΥΡΓΕΙΟ ΠΕΡΙΒΑΛΛΟΝΤΟΣ ΚΑΙ ΕΝΕΡΓΕΙΑΣ
ΓΕΝΙΚΗ ΓΡΑΜΜΑΤΕΙΑ ΔΑΣΩΝ
ΕΠΙΘΕΩΡΗΣΗ ΕΦΑΡΜΟΓΗΣ ΔΑΣΙΚΗΣ ΠΟΛΙΤΙΚΗΣ ΛΙΓΑΙΟΥ
ΔΙΕΥΘΥΝΣΗ ΔΑΣΩΝ ΧΙΟΥ

ΠΕΡΙΦΕΡΕΙΑΚΗ ΕΝΟΤΗΤΑ ΧΙΟΥ
ΔΗΜΟΤΙΚΩΝ ΚΑΙ ΤΟΠΙΚΩΝ ΚΟΙΝΟΤΗΤΩΝ ΤΟΥ ΔΗΜΟΥ ΧΙΟΥ (ΕΚΤΟΣ ΤΗΣ
Τ.Κ. ΝΕΟΧΩΡΙΟΥ) ΚΑΙ ΤΩΝ ΔΗΜΩΝ ΗΡΩΙΚΗΣ ΝΗΣΟΥ ΨΑΡΩΝ ΚΑΙ ΟΙΝΟΥΣΣΩΝ

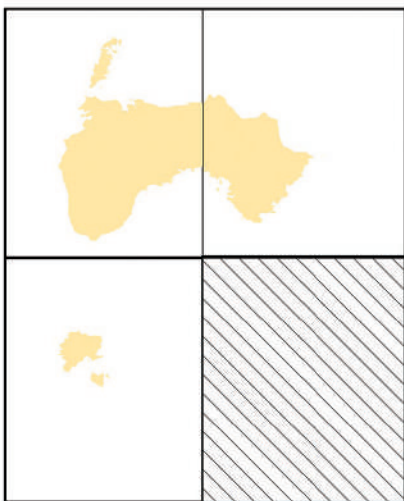

ΜΕΡΙΚΩΣ ΚΥΡΩΜΕΝΟΣ ΔΑΣΙΚΟΣ ΧΑΡΤΗΣ



ΕΘΝΙΚΟ ΤΥΠΟΓΡΑΦΕΙΟ
Για τεχνικούς λόγους στο σχεδιάγραμμα,
από το ηλεκτρονικό αρχείο, έγινε
σμίκρυνση κατά ποσοστό **39%**

ΚΛΙΜΑΚΑ 1:5.000

ΦΩΤΟΛΗΨΙΑ: 2015 - 2016

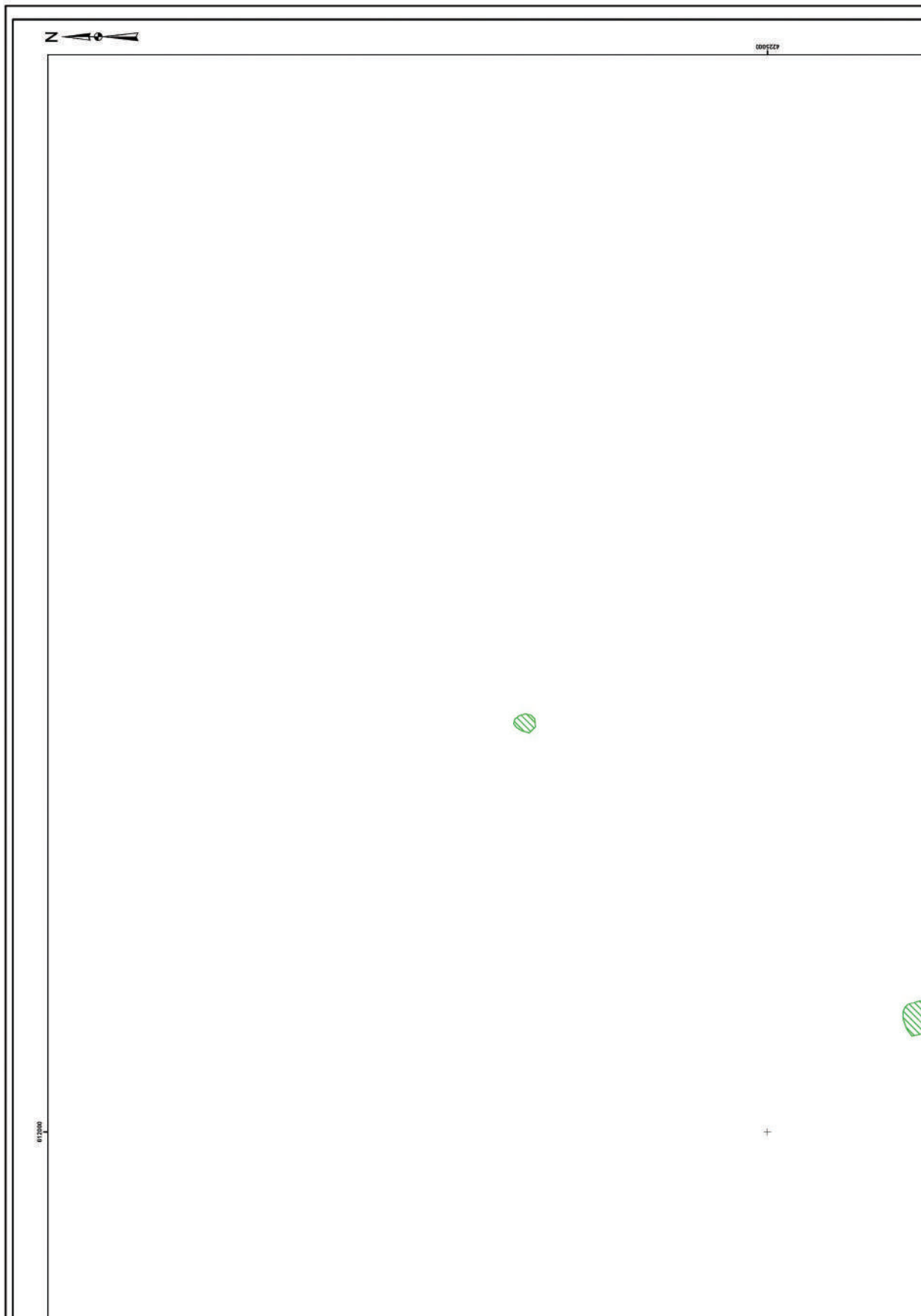
422900



<p style="text-align: center;">ΥΠΟΜΝΗΜΑ</p> <p style="text-align: center;"> ΔΑΣΙΚΕΣ ΕΝΤΕΙΧΤΑΣΕΙΣ ΤΩΝ ΠΑΡ. 1, 2, 3, 4 ΚΑΙ 5 ΑΡΘΡΟΥ 3 Ν.668/1979</p> <p style="text-align: center;"> ΕΚΤΑΣΕΙΣ ΠΟΥ ΔΕΝ ΔΕΙΧΝΟΝΤΑΙ ΜΕΤΑ ΤΙΣ ΔΙΑΤΑΞΕΙΣ ΔΑΣΙΚΗΣ ΝΟΜΟΘΕΣΙΑΣ</p>	<p style="text-align: center;">ΘΕΩΡΗΘΗΚΕ ΜΕ ΤΗΝ 53736/01.11.2022 ΑΠΟΦΑΣΗ ΤΗΣ ΔΙΕΥΘΥΝΣΗΣ ΔΑΣΩΝ ΧΙΟΥ (ΔΔΑ. 60ΧΤ/4653ΤΒ-ΔΤΑ)</p> <p style="text-align: center;">ΕΠΙΣΥΝΑΠΤΕΤΑΙ ΣΤΗΝ ΥΠ' ΑΡΙΘΜ 55437/01.11.2022 ΑΠΟΦΑΣΗ ΤΕΝΙΚΟΥ ΓΡΑΜΜΑΤΕΑ ΔΑΣΩΝ</p> <p style="text-align: center;">ΕΥΑΝΓΕΛΙΑ ΜΕΡΟΥΣΙ Δ/ΝΣΗ ΔΑΣΩΝ ΧΙΟΥ ΑΚΡΙΒΕΣ ΑΝΤΙΓΡΑΦΟ 10.11.2022 11:39</p>
---	---





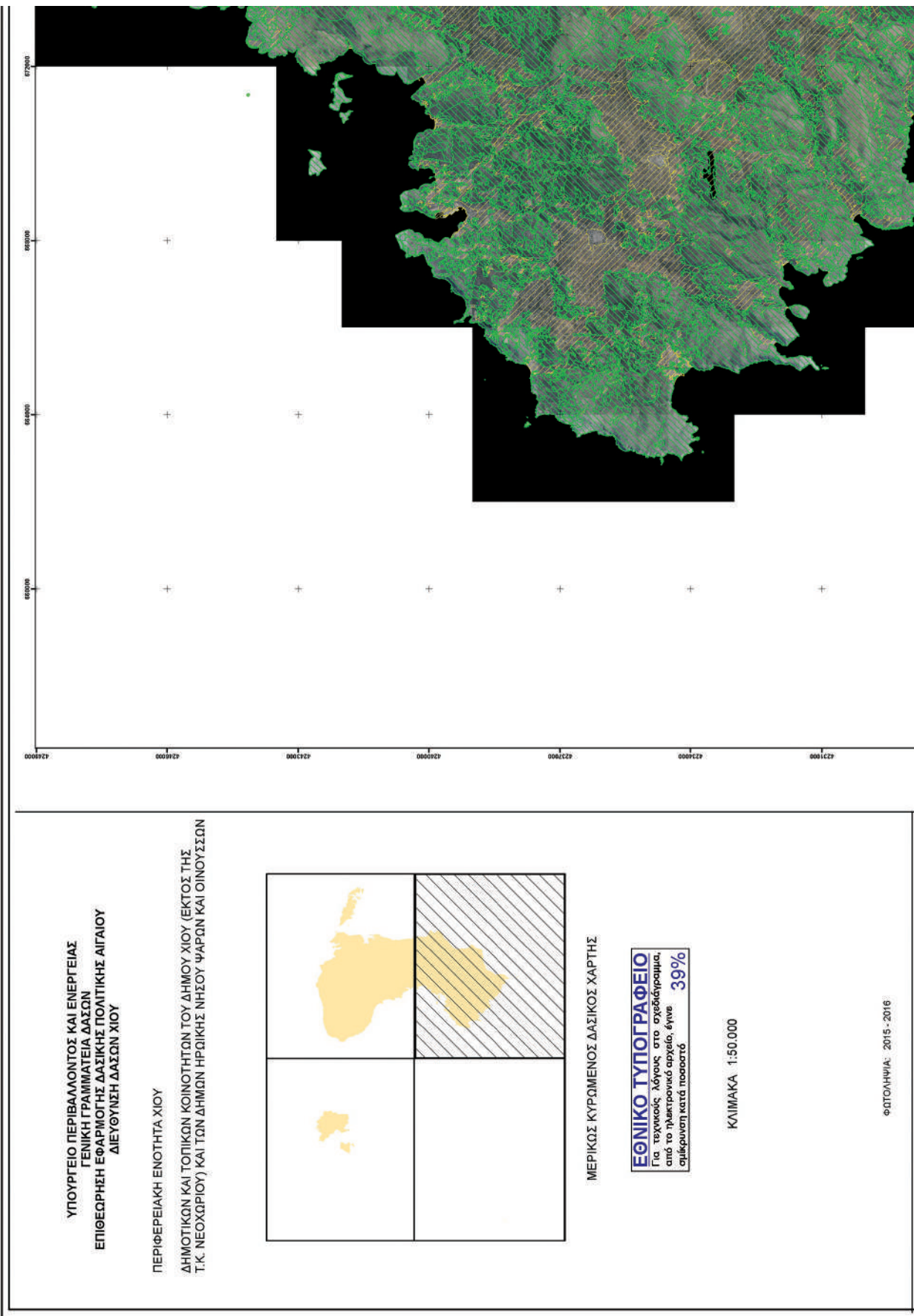

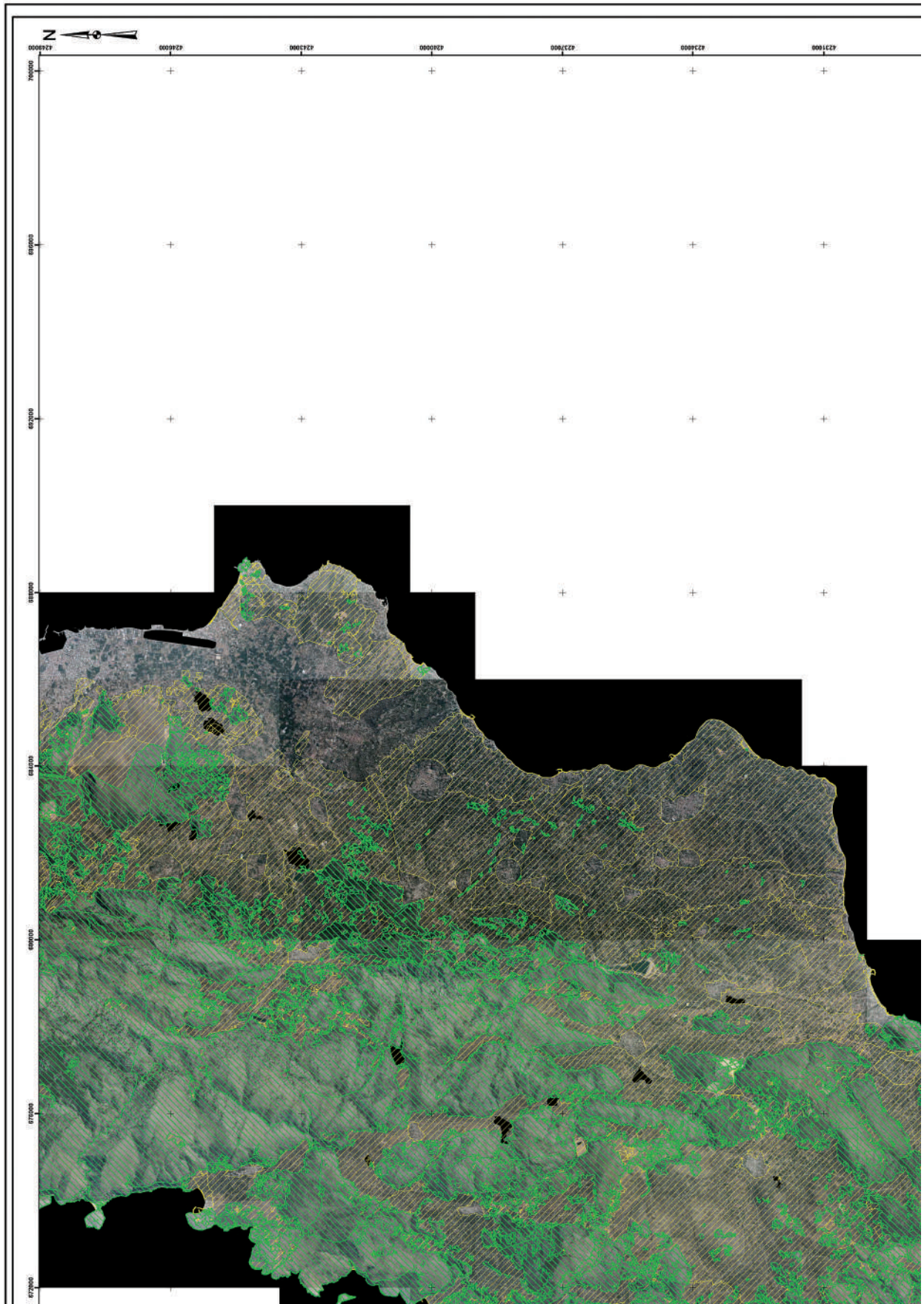

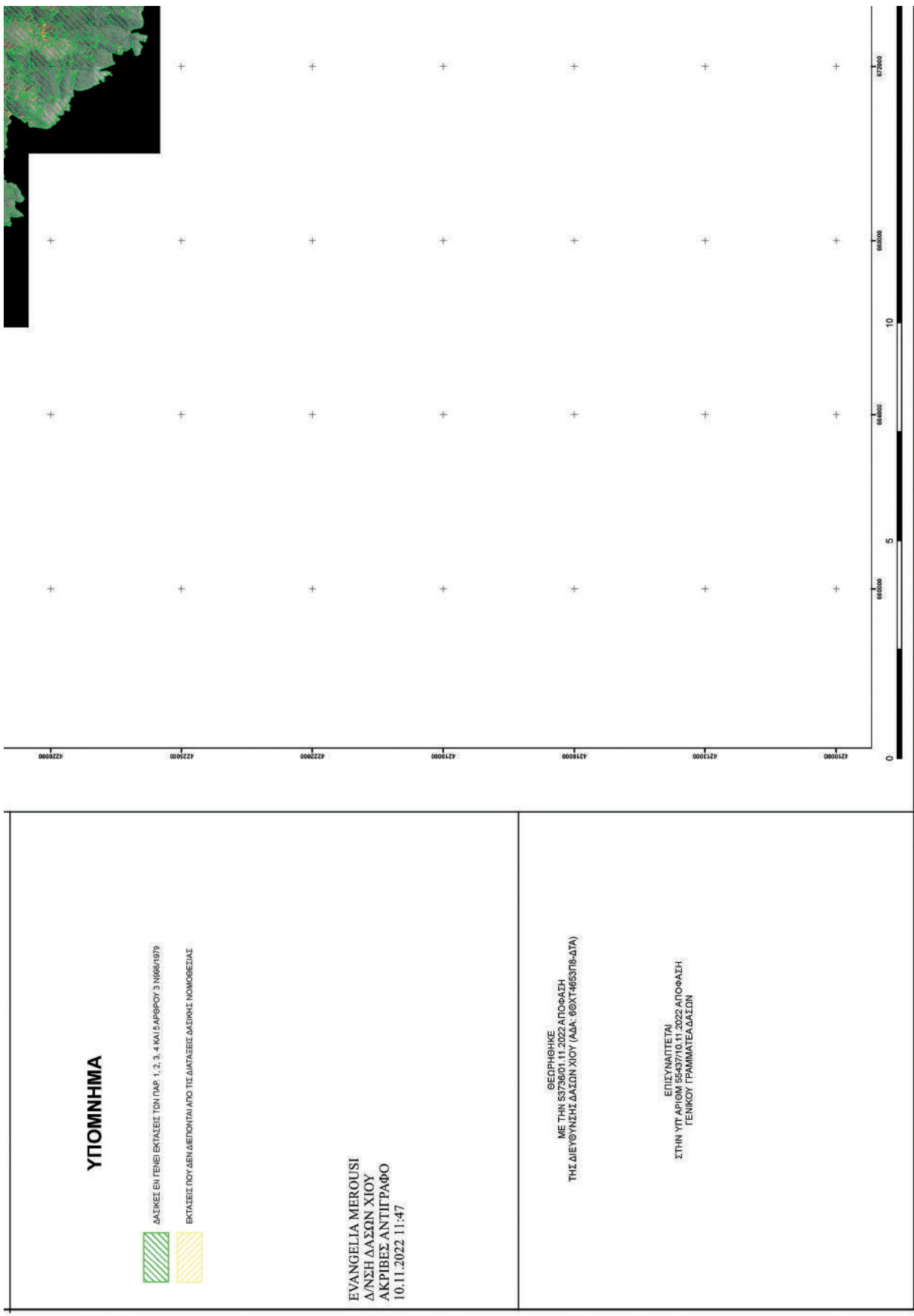

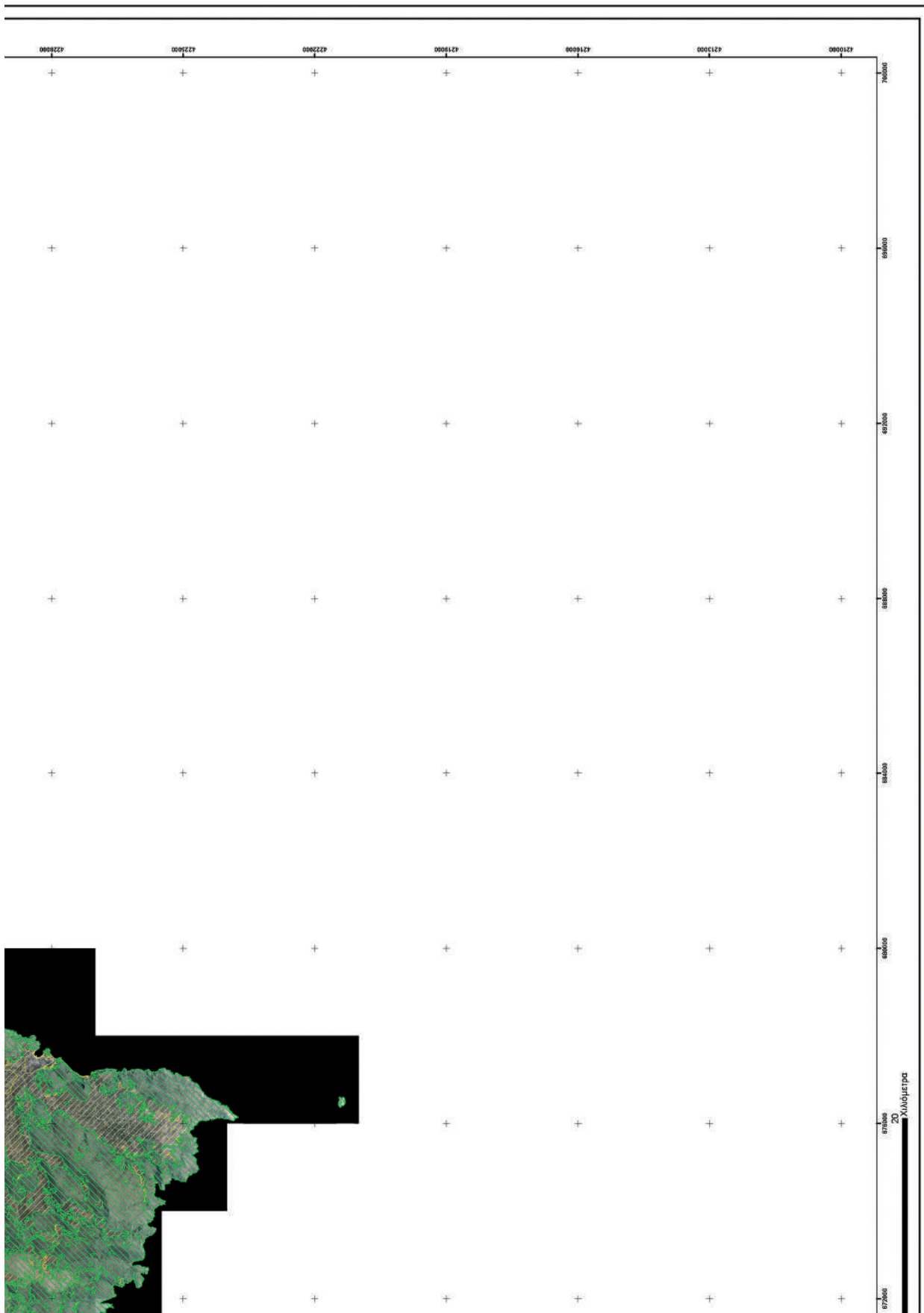

Η απόφαση αυτή να δημοσιευθεί στην Εφημερίδα της Κυβερνήσεως.

Χίος, 10 Νοεμβρίου 2022

Ο Γενικός Γραμματέας Δασών

ΚΩΝΣΤΑΝΤΙΝΟΣ ΑΡΑΒΩΣΗΣ



ΕΘΝΙΚΟ ΤΥΠΟΓΡΑΦΕΙΟ

Το Εθνικό Τυπογραφείο αποτελεί δημόσια υπηρεσία υπαγόμενη στην Προεδρία της Κυβέρνησης και έχει την ευθύνη τόσο για τη σύνταξη, διαχείριση, εκτύπωση και κυκλοφορία των Φύλλων της Εφημερίδας της Κυβερνήσεως (ΦΕΚ), όσο και για την κάλυψη των εκτυπωτικών - εκδοτικών αναγκών του δημοσίου και του ευρύτερου δημόσιου τομέα (ν. 3469/2006/Α' 131 και π.δ. 29/2018/Α' 58).

1. ΦΥΛΛΟ ΤΗΣ ΕΦΗΜΕΡΙΔΑΣ ΤΗΣ ΚΥΒΕΡΝΗΣΕΩΣ (ΦΕΚ)

- Τα **ΦΕΚ σε ηλεκτρονική μορφή** διατίθενται δωρεάν στο **www.et.gr**, την επίσημη ιστοσελίδα του Εθνικού Τυπογραφείου. Όσα ΦΕΚ δεν έχουν ψηφιοποιηθεί και καταχωριστεί στην ανωτέρω ιστοσελίδα, ψηφιοποιούνται και αποστέλλονται επίσης δωρεάν με την υποβολή αίτησης, για την οποία αρκεί η συμπλήρωση των αναγκαίων στοιχείων σε ειδική φόρμα στον ιστότοπο **www.et.gr**.

- Τα **ΦΕΚ σε έντυπη μορφή** διατίθενται σε μεμονωμένα φύλλα είτε απευθείας από το Τμήμα Πωλήσεων και Συνδρομητών, είτε ταχυδρομικά με την αποστολή αιτήματος παραγγελίας μέσω των ΚΕΠ, είτε με ετήσια συνδρομή μέσω του Τμήματος Πωλήσεων και Συνδρομητών. Το κόστος ενός ασπρόμαυρου ΦΕΚ από 1 έως 16 σελίδες είναι 1,00 €, αλλά για κάθε επιπλέον οκτασέλιδο (ή μέρος αυτού) προσαυξάνεται κατά 0,20 €. Το κόστος ενός έγχρωμου ΦΕΚ από 1 έως 16 σελίδες είναι 1,50 €, αλλά για κάθε επιπλέον οκτασέλιδο (ή μέρος αυτού) προσαυξάνεται κατά 0,30 €. Το τεύχος Α.Σ.Ε.Π. διατίθεται δωρεάν.

• Τρόποι αποστολής κειμένων προς δημοσίευση:

Α. Τα κείμενα προς δημοσίευση στο ΦΕΚ, από τις υπηρεσίες και τους φορείς του δημοσίου, αποστέλλονται ηλεκτρονικά στη διεύθυνση **webmaster.et@et.gr** με χρήση προηγμένης ψηφιακής υπογραφής και χρονοσήμανσης.

Β. Κατ' εξαίρεση, όσοι πολίτες δεν διαθέτουν προηγμένη ψηφιακή υπογραφή μπορούν είτε να αποστέλλουν ταχυδρομικά, είτε να καταθέτουν με εκπρόσωπό τους κείμενα προς δημοσίευση εκτυπωμένα σε χαρτί στο Τμήμα Παραλαβής και Καταχώρισης Δημοσιευμάτων.

- Πληροφορίες, σχετικά με την αποστολή/κατάθεση εγγράφων προς δημοσίευση, την ημερήσια κυκλοφορία των Φ.Ε.Κ., με την πώληση των τευχών και με τους ισχύοντες τιμοκαταλόγους για όλες τις υπηρεσίες μας, περιλαμβάνονται στον ιστότοπο (**www.et.gr**). Επίσης μέσω του ιστότοπου δίδονται πληροφορίες σχετικά με την πορεία δημοσίευσης των εγγράφων, με βάση τον Κωδικό Αριθμό Δημοσιεύματος (ΚΑΔ). Πρόκειται για τον αριθμό που εκδίδει το Εθνικό Τυπογραφείο για όλα τα κείμενα που πληρούν τις προϋποθέσεις δημοσίευσης.

2. ΕΚΤΥΠΩΤΙΚΕΣ - ΕΚΔΟΤΙΚΕΣ ΑΝΑΓΚΕΣ ΤΟΥ ΔΗΜΟΣΙΟΥ

Το Εθνικό Τυπογραφείο ανταποκρινόμενο σε αιτήματα υπηρεσιών και φορέων του δημοσίου αναλαμβάνει να σχεδιάσει και να εκτυπώσει έντυπα, φυλλάδια, βιβλία, αφίσες, μπλοκ, μηχανογραφικά έντυπα, φακέλους για κάθε χρήση, κ.ά.

Επίσης σχεδιάζει ψηφιακές εκδόσεις, λογότυπα και παράγει οπτικοακουστικό υλικό.

Ταχυδρομική Διεύθυνση: Καποδιστρίου 34, τ.κ. 10432, Αθήνα

Ιστότοπος: **www.et.gr**

ΤΗΛΕΦΩΝΙΚΟ ΚΕΝΤΡΟ: 210 5279000 - fax: 210 5279054

Πληροφορίες σχετικά με την λειτουργία του ιστότοπου: **helpdesk.et@et.gr**

ΕΞΥΠΗΡΕΤΗΣΗ ΚΟΙΝΟΥ

Πωλήσεις - Συνδρομές: (Ισόγειο, τηλ. 210 5279178 - 180)

Πληροφορίες: (Ισόγειο, Γρ. 3 και τηλεφ. κέντρο 210 5279000)

Παραλαβή Δημ. Ύλης: (Ισόγειο, τηλ. 210 5279167, 210 5279139)

Αποστολή ψηφιακά υπογεγραμμένων εγγράφων προς δημοσίευση στο ΦΕΚ: **webmaster.et@et.gr**

Ωράριο για το κοινό: Δευτέρα ως Παρασκευή: 8:00 - 13:30

Πληροφορίες για γενικό πρωτόκολλο και αλληλογραφία: **grammateia@et.gr**

Πείτε μας τη γνώμη σας,

για να βελτιώσουμε τις υπηρεσίες μας, συμπληρώνοντας την ειδική φόρμα στον ιστότοπό μας.

